



**GUBERNUR NUSA TENGGARA TIMUR**

**KEPUTUSAN GUBERNUR NUSA TENGGARA TIMUR  
NOMOR: 22 /KEP/HK/2019**

**TENTANG**

**DELINEASI KAWASAN STRATEGIS PROVINSI (KSP) WAIKELO  
PROVINSI NUSA TENGGARA TIMUR**

**GUBERNUR NUSA TENGGARA TIMUR,**

- Menimbang** :
- a. bahwa berdasarkan Peraturan Daerah Provinsi Nusa Tenggara Timur Nomor 1 Tahun 2011 tentang Rencana Tata Ruang Wilayah Provinsi Nusa Tenggara Timur Tahun 2010-2030, telah ditetapkan 34 (tiga puluh empat) Kawasan Strategis Provinsi (KSP), salah satunya adalah Kawasan Strategis Provinsi (KSP) Waikelo di Kabupaten Sumba Barat;
  - b. bahwa sebelum ditetapkan lebih lanjut dalam bentuk Rencana Tata Ruang Kawasan Strategis Provinsi terdapat ketentuan teknis yang perlu dilengkapi diantaranya adalah penetapan delineasi (batas koordinat) yang ditetapkan oleh Gubernur;
  - c. bahwa berdasarkan pertimbangan sebagaimana dimaksud dalam huruf a dan huruf b, perlu menetapkan keputusan Gubernur tentang Delineasi Kawasan Strategis Provinsi (KSP) Waikelo Provinsi Nusa Tenggara Timur;
- Mengingat** :
1. Undang-Undang Nomor 64 Tahun 1958 tentang Pembentukan Daerah-daerah Tingkat I Bali, Nusa Tenggara Barat dan Nusa Tenggara Timur (Lembaran Negara Republik Indonesia Tahun 1958 Nomor 115, Tambahan Lembaran Negara Republik Indonesia Nomor 1649);
  2. Undang-Undang Nomor 23 Tahun 2014 tentang Pemerintahan Daerah (Lembaran Negara Republik Indonesia Tahun 2014 Nomor 244, Tambahan Lembaran Negara Republik Indonesia Nomor 5587) sebagaimana telah diubah beberapa kali terakhir dengan Undang-Undang Nomor 9 Tahun 2015 tentang Perubahan Kedua Atas Undang-Undang Nomor 23 Tahun 2014 tentang Pemerintahan Daerah (Lembaran Negara Republik Indonesia Tahun 2015 Nomor 58, Tambahan Lembaran Negara Republik Indonesia Nomor 5679);
  3. Peraturan Daerah Provinsi Nusa Tenggara Timur Nomor 1 Tahun 2011 tentang Rencana Tata Ruang Wilayah Provinsi Nusa Tenggara Timur Tahun 2010-2030 (Lembaran Daerah Provinsi Nusa Tenggara Timur Tahun 2011 Nomor 02);
  4. Peraturan Menteri Agraria dan Tata Ruang/Kepala Badan Pertanahan Nasional Nomor 37 Tahun 2016 tentang Pedoman Penyusunan Rencana Tata Ruang Kawasan Strategis Provinsi dan Rencana Tata Ruang Kawasan Strategis Kabupaten (Berita Negara Republik Indonesia Tahun 2016 Nomor 1873); *nu*

**MEMUTUSKAN:**

**Menetapkan :**

- KESATU** : Delineasi Kawasan Strategis Provinsi (KSP) Waikelo Provinsi Nusa Tenggara Timur.
- KEDUA** : Titik Koordinat Delineasi Kawasan Strategis Provinsi (KSP) Waikelo sebagaimana dimaksud dalam Diktum KESATU adalah sebagaimana tercantum dalam Lampiran I Keputusan ini.
- KETIGA** : Peta Delineasi Kawasan Strategis Provinsi (KSP) Waikelo sebagaimana dimaksud dalam Diktum KESATU adalah sebagaimana tercantum dalam Lampiran II Keputusan ini.
- KEEMPAT** : Peta Sebaran Titik Koordinat Kawasan Strategis Provinsi (KSP) Waikelo sebagaimana dimaksud dalam Diktum KESATU adalah sebagaimana tercantum dalam Lampiran III Keputusan ini.
- KELIMA** : Segala biaya yang di keluarkan sebagai akibat ditetapkannya Keputusan ini dibebankan pada Anggaran Pendapatan dan Belanja Daerah Provinsi Nusa Tenggara Timur serta sumber-sumber lain yang sah dan tidak mengikat.
- KEENAM** : Keputusan Gubernur ini mulai berlaku pada tanggal ditetapkan.

Ditetapkan di Kupang  
pada tanggal 15 FEBRUARI 2019

 GUBERNUR NUSA TENGGARA TIMUR, 

  
**VIKTOR BUNGTILU LAISKODAT**

Tembusan:

1. Menteri Dalam Negeri Republik Indonesia di Jakarta;
2. Menteri Agraria dan Tata Ruang/Kepala Badan Pertanahan Nasional Republik Indonesia di Jakarta;
3. Ketua DPRD Provinsi Nusa Tenggara Timur di Kupang;
4. Wakil Gubernur Nusa Tenggara Timur di Kupang;
5. Bupati Sumba Barat Daya di Waetabula;
6. Bupati Sumba Barat di Waikabubak. 

**LAMPIRAN I : KEPUTUSAN GUBERNUR NUSA TENGGARA TIMUR**

**NOMOR** : 22 /KEP/HK/2019

**TANGGAL** : 15 FEBRUARI 2019

**TITIK KORDINAT DELINEASI KAWASAN STRATEGIS PROVINSI (KSP) WAIKELO  
PROVINSI NUSA TENGGARA TIMUR**

No.	Nama Titik	Titik Koordinat Geografis		Deskripsi Lokasi	Desa/ Kecamatan/ Kabupaten
		BT	LS		
1	KSP WAEKELO 01	E 119°13'35.4"	S 9°30'08.8"	Berada pada Pertigaan Waimangura, Depan Gereja Kristen Sumba Jemaat Waimangura	Desa Waimangura, Kec. Wewewa Barat, Kab. Sumba Barat Daya
2	KSP WAEKELO 02	E 119°15'47.2"	S 9°30'46.0"	Berada pada Jembatan Kecil Waimangura	Desa Wee Kokora, Kec. Wewewa Tengah, Kab. Sumba Barat Daya
3	KSP WAEKELO 03	E 119°17'22.5"	S 9°31'49.9"	Berada di Depan SD Inpres Kanelu	Desa Wee Rame / Desa Kanelu, Kec. Wewewa Tengah, Kab. Sumba Barat Daya
4	KSP WAEKELO 04	E 119°18'24.1"	S 9°32'45.5"	Berada di Depan SD Masehi Tanggaba	Desa Tanggaba, Kec. Wewewa Tengah, Kab. Sumba Barat Daya
5	KSP WAEKELO 05	E 119°19'01.6"	S 9°34'08.3"	Berada di Depan Kantor Camat Wewewa Timur	Desa Kalembo Ndara Mane, Kec. Wewewa Timur, Kab. Sumba Barat Daya
6	KSP WAEKELO 06	E 119°21'04.4"	S 9°35'32.4"	Berada di Perigaan Menuju Waekelo Sawah	Desa Tema Tana, Kec. Wewewa Timur, Kab. Sumba Barat Daya
7	KSP WAEKELO 07	E 119°22'23.7"	S 9°36'52.2"	Berada di Pertigaan Kilo 6 jl. Budi Utomo - Soba Wawi, Deker Kecil Dekat Rumah Ibu Agnes Dungulaba	Kel. Soba Wawi, Kec. Loli, Kab. Sumba Barat
8	KSP WAEKELO 08	E 119°21'43.7"	S 9°37'23.6"	Berada pada Rencana Jaringan Jalan Baru (Jalan Lingkar Luar Waikabubak)	Kel. Soba Wawi, Kec. Loli, Kab. Sumba Barat
9	KSP WAEKELO 09	E 119°21'30.8"	S 9°37'30.2"	Berada Pada Rencana Jaringan Jalan Baru - Jalan Putus di Sungai (Jalan Lingkar Luar Waikabubak)	Kel. Soba Wawi, Kec. Loli, Kab. Sumba Barat
10	KSP WAEKELO 10	E 119°20'31.3"	S 9°39'38.7"	Berada pada Pembangkit Listrik Tenaga Biomasa I MW	Desa Bodohulla, Kec. Lamboya, Kab. Sumba Barat
11	KSP WAEKELO 11	E 119°21'48.1"	S 9°38'28.1"	Berada pada AMP PT. MITRA	Desa Wee Karou, Kec. Loli, Kab. Sumba Barat

*Handwritten mark*

No.	Nama Titik	Titik Koordinat Geografis		Deskripsi Lokasi	Desa/ Kecamatan/ Kabupaten
		BT	LS		
12	KSP WAEKELO 12	E 119°18'08.4"	S 9°36'53.3"	Berada pada Pertigaan Dekat Air Terjun Ngadulara	Desa pada Eweta, Kec. Wewewa Timur, Kab. Sumba Barat Daya
13	KSP WAEKELO 13	E 119°17'06.5"	S 9°35'02.2"	Berada pada Pertigaan Tugu "Peliharalah Hasil Karya Kita"	Desa Eka Pata, Kec. Wewewa Tengah, Kab. Sumba Barat Daya
14	KSP WAEKELO 14	E 119°16'10.7"	S 9°34'49.9"	Berada pada TUGU PDTK 2010 Dekat Pertigaan	Desa Eka Pata, Kec. Wewewa Tengah, Kab. Sumba Barat Daya
15	KSP WAEKELO 15	E 119°15'28.5"	S 9°34'29.0"	Berada di Depan SDK Wee Kamura	Desa Tarra Mata, Kec. Wewewa Tengah, Kab. Sumba Barat Daya
16	KSP WAEKELO 16	E 119°14'25.4"	S 9°34'51.7"	Berada di Perempatan Setelah SDK Wee Kamura (Ke Arah Barat Dari Titik 15)	Desa Raba Ege, Kec. Wewewa Barat, Kab. Sumba Barat Daya
17	KSP WAEKELO 17	E 119°13'10.7"	S 9°34'42.7"	Berada di Pertigaan Dekat SD-SMP Kristen Tana Marigi	Desa Tena Teke, Kec. Wewewa Selatan, Kab. Sumba Barat Daya
18	KSP WAEKELO 18	E 119°13'10.7"	S 9°34'42.7"	Berada Di Pertigaan Depan Travo PLN 2016-50-H	Desa Mandungo, Kec. Wewewa Selatan, Kab. Sumba Barat Daya
19	KSP WAEKELO 19	E 119°13'33.4"	S 9°31'38.8"	Berada di Pertigaan Cabang Sekretariat Kelompok Tani Wolla Ruta	Desa Kabali Dana, Kec. Wewewa Barat, Kab. Sumba Barat Daya
20	KSP WAEKELO 20	E 119°23'19.8"	S 9°35'18.4"	Berada di Perempatan Jalan Lingkar Luar Waikabubak	Kel. Soba Wawi, Kec. Loli, Kab. Sumba Barat
21	KSP WAEKELO 21	E 119°23'36.7"	S 9°35'03.3"	Berada di Perempatan Dekat Galian Jalan Lingkar Luar Waikabubak	Kel. Soba Wawi, Kec. Loli, Kab. Sumba Barat
22	KSP WAEKELO 22	E 119°24'07.4"	S 9°35'03.7"	Berada di Perempatan Jalan Lingkar Luar Waikabubak Ke Jalan Hotmix	Desa Ubu Raya, Kec. Loli, Kab. Sumba Barat
23	KSP WAEKELO 23	E 119°24'12.4"	S 9°35'19.4"	Berada di Pertigaan Setelah Jalan Lingkar Luar Waikabubak Ke Arah Selatan	Desa Ubu Raya, Kec. Loli, Kab. Sumba Barat
24	KSP WAEKELO 24	E 119°24'49.9"	S 9°34'58.0"	Berada di Pertigaan Setelah Titik 23 Menuju Pertigaan Jalan Ke Kantor Desa Ubu Raya	Desa Ubu Raya, Kec. Loli, Kab. Sumba Barat

25	KSP WAEKELO 25	E 119°26'01.7"	S 9°35'51.9"	Berada di Pertigaan Tugu PPK II Desa Ubu Pede	Desa Ubu Pede, Kec. Loli, Kab. Sumba Barat
26	KSP WAEKELO 26	E 119°25'24.2"	S 9°36'28.7"	Berada di Pertigaan Depan Kantor Desa Ubu Pede	Desa Ubu Pede, Kec. Loli, Kab. Sumba Barat
27	KSP WAEKELO 27	E 119°25'03.6"	S 9°37'10.6"	Berada di Pertigaan Menuju Lokasi Patung Tuhan Yesus	Kel. Soba Wawi, Kec. Loli, Kab. Sumba Barat
28	KSP WAEKELO 28	E 119°22'42.4"	S 9°36'40.4"	Berada di Pertigaan Pilar PNPM TA. 2012	Kel. Diratama, Kec. Loli, Kab. Sumba Barat
29	KSP WAEKELO 29	E 119°22'49.3"	S 9°36'28.5"	Berada di Pertigaan Setelah Titik 28	Kel. Soba Wawi, Kec. Loli, Kab. Sumba Barat
30	KSP WAEKELO 30	E 119°22'56.9"	S 9°36'02.1"	Berada di Jalan Putus Lingkar Luar Waikabubak	Kel. Soba Wawi, Kec. Loli, Kab. Sumba Barat
31	KSP WAEKELO 31	E 119°22'32.0"	S 9°36'54.7"	Berada di Pertigaan Kilo 6 Menuju Jalan Lingkar Luar Waikabubak Bagian Utara	Kel. Soba Wawi, Kec. Loli, Kab. Sumba Barat
32	KSP WAEKELO 32	E 119°23'54.2"	S 9°37'22.5"	Berada di Pertigaan Jalan Adyaksa/ Jalan Bhayangkara	Kel. Soba Wawi, Kec. Loli, Kab. Sumba Barat
33	KSP WAEKELO 33	E 119°24'10.6"	S 9°37'04.1"	Berada di Pertigaan Deker Dekat Gereja Bhetel	Kel. Soba Wawi, Kec. Loli, Kab. Sumba Barat

GUBERNUR NUSA TENGGARA TIMUR,



VIKTOR BUNGTILU LAISKODAT



**LAMPIRAN II : KEPUTUSAN GUBERNUR NUSA TENGGARA TIMUR**  
**NOMOR** : 22 /KEP/HK/2019  
**TANGGAL** : 15 FEBRUARI 2019

**PETA DELINEASI KAWASAN STRATEGIS PROVINSI (KSP) WAIKELO**  
**PROVINSI NUSA TENGGARA TIMUR**

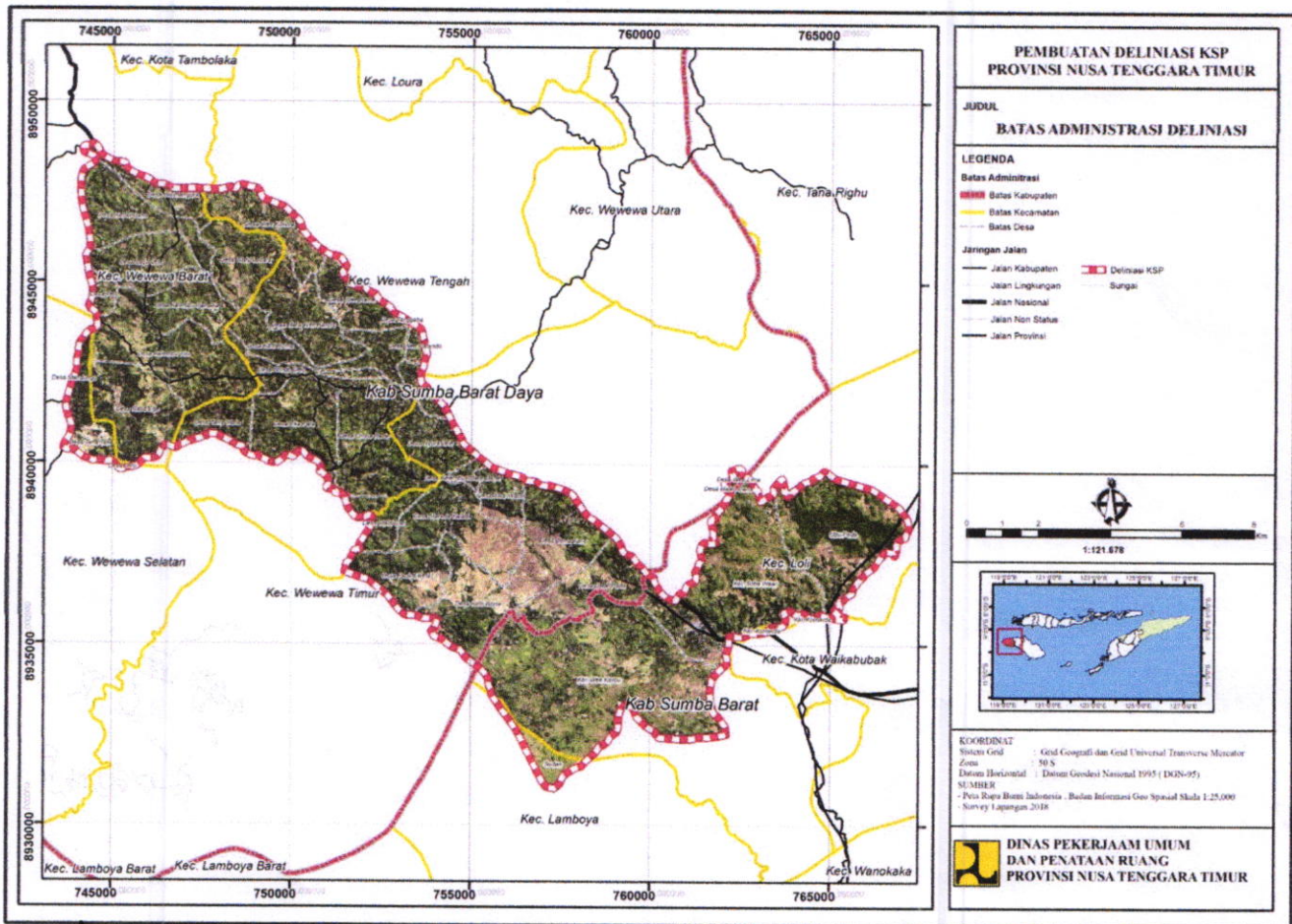

GUBERNUR NUSA TENGGARA TIMUR

VIKTOR BUNGTILU LAISKODAT

**LAMPIRAN III :KEPUTUSAN GUBERNUR NUSA TENGGARA TIMUR**  
**NOMOR : 22 /KEP/HK/2019**  
**TANGGAL : 15 FEBRUARI 2019**

**PETA SEBARAN TITIK KORDINAT KAWASAN STRATEGIS PROVINSI (KSP) WAIKELO**  
**PROVINSI NUSA TENGGARA TIMUR**

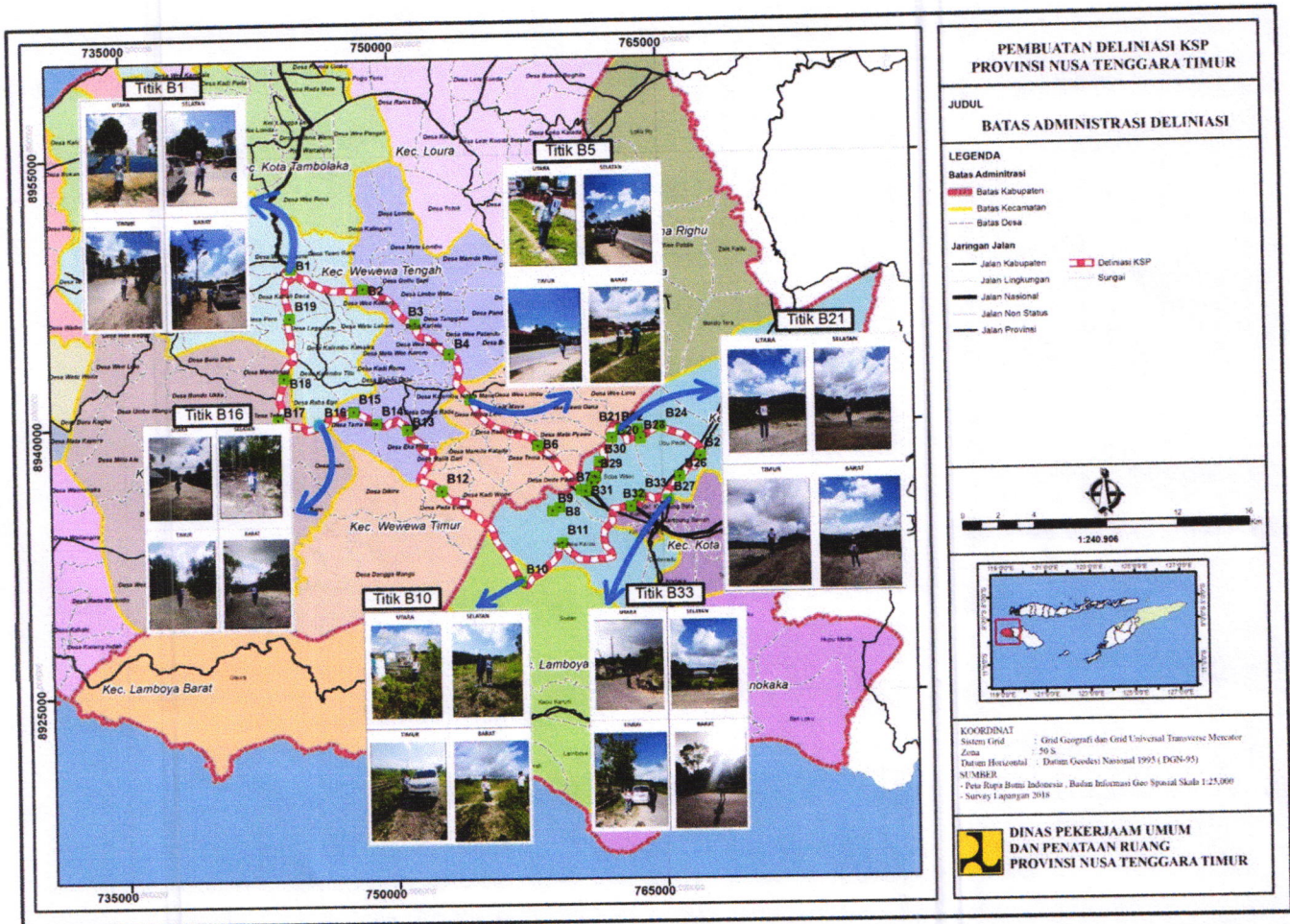

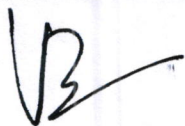
**GUBERNUR NUSA TENGGARA TIMUR,**  
  
**VIKTOR BUNGTILU LAISKODAT**

*My*