



GUBERNUR NUSA TENGGARA TIMUR

**KEPUTUSAN GUBERNUR NUSA TENGGARA TIMUR
NOMOR: 478/KEP/HK/2025**

TENTANG

**HASIL ANALISIS JABATAN DAN ANALISIS BEBAN KERJA
JABATAN MANAJERIAL DAN JABATAN NON MANAJERIAL PADA
BADAN PERENCANAAN PEMBANGUNAN, RISET DAN INOVASI DAERAH
PROVINSI NUSA TENGGARA TIMUR**

GUBERNUR NUSA TENGGARA TIMUR,

- Menimbang :** a. bahwa untuk melakukan pembaharuan dan perubahan mendasar terhadap sistem penyelenggaraan pemerintahan terutama menyangkut aspek kelembagaan (organisasi), sumber daya manusia aparatur dan tata laksana serta membangun aparatur negara agar mampu mengemban misi, tugas dan fungsi serta perannya masing-masing secara bersih, efektif dan efisien dalam rangka meningkatkan pelayanan publik yang lebih baik;
- b. bahwa tim analisis jabatan dan analisis beban kerja Biro Organisasi Setda Provinsi Nusa Tenggara Timur telah melakukan analisis terhadap jabatan dan analisis beban kerja Jabatan Manajerial Dan Jabatan Non Manajerial pada Badan Perencanaan Pembangunan, Riset Dan Inovasi Daerah Provinsi Nusa Tenggara Timur;
- c. bahwa berdasarkan ketentuan Pasal 6 ayat (1) Peraturan Menteri Pendayagunaan Aparatur Negara dan Reformasi Birokrasi Nomor 1 Tahun 2020 tentang Pedoman Analisis Jabatan dan Analisis Beban Kerja, hasil analisis jabatan dan analisis beban kerja oleh Tim Pelaksana Analisis Jabatan dan Analisis Beban Kerja pada instansi Pemerintah Pusat dan Pemerintah Daerah ditetapkan oleh Pejabat Pembina Kepegawaian (PPK);
- d. bahwa berdasarkan pertimbangan sebagaimana dimaksud dalam huruf a, huruf b, dan huruf c, perlu menetapkan Keputusan Gubernur tentang Hasil Analisis Jabatan Dan Analisis Beban Kerja Jabatan Manajerial Dan Jabatan Non Manajerial Pada Badan Perencanaan Pembangunan, Riset Dan Inovasi Daerah Provinsi Nusa Tenggara Timur;
- Mengingat :** 1. Undang-Undang Nomor 25 Tahun 2009 tentang Pelayanan Publik (Lembaran Negara Republik Indonesia Tahun 2009 Nomor 112, Tambahan Lembaran Negara Republik Indonesia Nomor 5038);
2. Undang-Undang ...

2. Undang-Undang Nomor 23 Tahun 2014 tentang Pemerintahan Daerah (Lembaran Negara Republik Indonesia Tahun 2014 Nomor 244, Tambahan Lembaran Negara Republik Indonesia Nomor 5587) sebagaimana telah diubah beberapa kali terakhir dengan Undang-Undang Nomor 6 Tahun 2023 tentang Penetapan Peraturan Pemerintah Pengganti Undang-Undang Nomor 2 Tahun 2022 tentang Cipta Kerja Menjadi Undang-Undang (Lembaran Negara Republik Indonesia Tahun 2023 Nomor 41, Tambahan Lembaran Negara Republik Indonesia Nomor 6856);
3. Undang-Undang Nomor 21 Tahun 2022 tentang Provinsi Nusa Tenggara Timur (Lembaran Negara Republik Indonesia Tahun 2022 Nomor 164, Tambahan Lembaran Negara Republik Indonesia Nomor 6810);
4. Peraturan Menteri Pendayagunaan Aparatur Negara dan Reformasi Birokrasi Nomor 1 Tahun 2020 tentang Pedoman Analisis Jabatan dan Analisis Beban Kerja (Berita Negara Republik Indonesia Tahun 2020 Nomor 26);

MEMUTUSKAN :

Menetapkan :

- KESATU** : Hasil Analisis Jabatan Dan Analisis Beban Kerja Jabatan Manajerial Dan Jabatan Non Manajerial Pada Badan Perencanaan Pembangunan, Riset Dan Inovasi Daerah Provinsi Nusa Tenggara Timur.
- KEDUA** : Hasil Analisis Jabatan dan Analisis Beban Kerja sebagaimana dimaksud dalam Diktum KESATU terdiri atas:
- a. jumlah kebutuhan;
 - b. peta jabatan; dan
 - c. uraian jabatan.
- KETIGA** : Jumlah kebutuhan sebagaimana dimaksud dalam Diktum KEDUA huruf a, tercantum dalam Lampiran I Keputusan ini.
- KEEMPAT** : Peta jabatan sebagaimana dimaksud dalam Diktum KEDUA huruf b, tercantum dalam Lampiran II Keputusan ini.
- KELIMA** : Uraian jabatan sebagaimana dimaksud dalam Diktum KEDUA huruf c, tercantum dalam *google drive* dengan link: <https://drive.google.com/drive/folders/1A4HpEyCVIgCimZduXSAP6MbHlopolPtW>.
- KEENAM** : Pada saat Keputusan ini berlaku, maka Keputusan Gubernur Nusa Tenggara Timur Nomor: 340/KEP/HK/2022 Tentang Hasil Analisis Jabatan, Analisis Beban Kerja dan Rekapitulasi Kebutuhan Pejabat/Pegawai Pada Badan Perencanaan Pembangunan, Penelitian dan Pengembangan Daerah Provinsi Nusa Tenggara Timur dicabut dan dinyatakan tidak berlaku lagi.

KETUJUH : ...

KETUJUH : Keputusan Gubernur ini mulai berlaku pada tanggal ditetapkan.

Ditetapkan di Kupang
pada tanggal 3 Desember 2025

GUBERNUR NUSA TENGGARA TIMUR,

ttd

E. MELKIADES LAKA LENA

Tembusan :

1. Wakil Gubernur Nusa Tenggara Timur di Kupang;
2. Plh. Sekretaris Daerah Provinsi Nusa Tenggara Timur di Kupang;
3. Kepala Badan Perencanaan Pembangunan, Riset Dan Inovasi Daerah Nusa Tenggara Timur di Kupang;
4. Kepala Badan Kepegawaian Daerah Provinsi Nusa Tenggara Timur di Kupang;
5. Kepala Biro Organisasi Sekretariat Daerah Provinsi Nusa Tenggara Timur di Kupang

Salinan sesuai dengan aslinya
KEPALA BIRO HUKUM,

ODERMAKS SOMBU, SH, M.A, M.H
NIP. 196609181986021001

LAMPIRAN I
KEPUTUSAN GUBERNUR NUSA TENGGARA TIMUR
NOMOR : 478/KEP/HK/2025
TANGGAL : 3 Desember 2025
TENTANG HASIL ANALISIS JABATAN DAN ANALISIS BEBAN KERJA JABATAN MANAJERIAL DAN JABATAN NON MANAJERIAL PADA BADAN PERENCANAAN PEMBANGUNAN, RISET DAN INOVASI DAERAH PROVINSI NUSA TENGGARA TIMUR

PERHITUNGAN KEBUTUHAN PEJABAT/PEGAWAI, TINGKAT EFISIENSI JABATAN (EJ)
DAN PRESTASI KERJA JABATAN PADA BADAN PERENCANAAN PEMBANGUNAN, RISET
DAN INOVASI DAERAH

No	Nama Jabatan	Jumlah Beban Kerja Jabatan	Perhitungan Jumlah Kebutuhan Pegawai	Jumlah Pegawai ASN	Jumlah Pegawai PPPK	+/-	Kebutuhan Pegawai		EJ	PJ
							Kurang	Lebih		
1	2	3	4	5	6	7	8	9	10	11
1	Kepala Badan Perencanaan Pembangunan, Riset Dan Inovasi Daerah	1750	1	1	0	0			1.4	A (Sangat Baik)
2	Analisis Kebijakan Ahli Madya	3063	2	0	0	-2	2 Orang		2.45	A (Sangat Baik)
3	Perencana Ahli Madya	8120	6	3	0	-3	3 Orang		2.16	A (Sangat Baik)
4	Sekretaris Badan	1625	1	0	0	-1	1 Orang		1.3	A (Sangat Baik)
5	Perencana Ahli Muda	3120	2	1	0	-1	1 Orang		2.5	A (Sangat Baik)
6	Kepala Sub Bagian Keuangan	1500	1	1	0	0			1.2	A (Sangat Baik)
7	Penelaah Teknis Kebijakan	9547	7	7	0	0			1.09	A (Sangat Baik)
8	Pengadministrasi Perkantoran	4463	3	2	1	0			1.78	A (Sangat Baik)
9	Pengolah Data Dan Informasi	2788	2	1	0	-1	1 Orang		2.23	A (Sangat Baik)
10	Penata Layanan Operasional	5420	4	0	3	-1	1 Orang		4.34	A (Sangat Baik)
11	Kepala Sub Bagian Kepegawaian Dan Umum	1500	1	1	0	0			1.2	A (Sangat Baik)
12	Analisis Kebijakan Ahli Pertama	1472	1	0	0	-1	1 Orang		1.18	A (Sangat Baik)

No	Nama Jabatan	Jumlah Beban Kerja Jabatan	Perhitungan Jumlah Kebutuhan Pegawai	Jumlah Pegawai ASN	Jumlah Pegawai PPPK	+/-	Kebutuhan Pegawai		EJ	PJ
							Kurang	Lebih		
1	2	3	4	5	6	7	8	9	10	11
13	Analisis Sumber Daya Manusia Aparatur Ahli Pertama	4458	3	3	0	0			1.19	A (Sangat Baik)
14	Arsiparis Terampil	1579	1	1	0	0			1.26	A (Sangat Baik)
15	Arsiparis Penyelia	1536	1	1	0	0			1.23	A (Sangat Baik)
16	Perencana Ahli Pertama	4372	3	3	0	0			1.17	A (Sangat Baik)
17	Pranata Komputer Ahli Pertama	6993	5	2	0	-3	3 Orang		2.8	A (Sangat Baik)
18	Pustakawan Ahli Pertama	1572	1	0	0	-1	1 Orang		1.26	A (Sangat Baik)
19	Penelaah Teknis Kebijakan	9521	7	4	0	-3	3 Orang		1.9	A (Sangat Baik)
20	Pengadministrasi Perkantoran	8297	6	2	3	-1	1 Orang		3.32	A (Sangat Baik)
21	Pengolah Data Dan Informasi	1359	1	0	0	-1	1 Orang		1.09	A (Sangat Baik)
22	Penata Layanan Operasional	5620	4	0	4	0			4.5	A (Sangat Baik)
23	Fasilitator Pemerintahan	1447	1	1	0	0			1.16	A (Sangat Baik)
24	Operator Layanan Operasional	4370	3	0	3	0			3.5	A (Sangat Baik)
25	Pengelola Layanan Operasional	4370	3	1	0	-2	2 Orang		3.5	A (Sangat Baik)
26	Kepala Bidang Pemerintahan Dan Pembangunan Manusia	1626	1	1	0	0			1.3	A (Sangat Baik)
27	Analisis Kebijakan Ahli Pertama	3087	2	1	0	-1	1 Orang		2.47	A (Sangat Baik)
28	Perencana Ahli Pertama	4368	3	3	0	0			1.16	A (Sangat Baik)

No	Nama Jabatan	Jumlah Beban Kerja Jabatan	Perhitungan Jumlah Kebutuhan Pegawai	Jumlah Pegawai ASN	Jumlah Pegawai PPPK	+/-	Kebutuhan Pegawai		EJ	PJ
							Kurang	Lebih		
1	2	3	4	5	6	7	8	9	10	11
29	Perencana Ahli Muda	5616	4	2	0	-2	2 Orang		2.25	A (Sangat Baik)
30	Pranata Komputer Ahli Pertama	3063	2	0	0	-2	2 Orang		2.45	A (Sangat Baik)
31	Statistisi Ahli Pertama	1516	1	1	0	0			1.21	A (Sangat Baik)
32	Penelaah Teknis Kebijakan	16500	10	7	0	-3	3 Orang		1.53	A (Sangat Baik)
33	Pengadministrasi Perkantoran	2703	2	0	2	0			2.16	A (Sangat Baik)
34	Pengolah Data Dan Informasi	1353	1	0	0	-1	1 Orang		1.08	A (Sangat Baik)
35	Pengelola Layanan Operasional	1870	1	0	1	0			1.5	A (Sangat Baik)
36	Kepala Bidang Infrastruktur Dan Kewilayahan	1626	1	1	0	0			1.3	A (Sangat Baik)
37	Perencana Ahli Pertama	3024	2	2	0	0			1.21	A (Sangat Baik)
38	Perencana Ahli Muda	6864	5	3	0	-2	2 Orang		1.83	A (Sangat Baik)
39	Penelaah Teknis Kebijakan	6833	5	4	0	-1	1 Orang		1.37	A (Sangat Baik)
40	Pengadministrasi Perkantoran	4466	3	1	2	0			3.57	A (Sangat Baik)
41	Pengolah Data Dan Informasi	1353	1	1	0	0			1.08	A (Sangat Baik)
42	Penata Layanan Operasional	3123	2	0	2	0			2.5	A (Sangat Baik)
43	Pengelola Layanan Operasional	1864	1	0	1	0			1.49	A (Sangat Baik)
44	Kepala Bidang Perekonomian Dan Sumber Daya Alam	1626	1	1	0	0			1.3	A (Sangat Baik)

No	Nama Jabatan	Jumlah Beban Kerja Jabatan	Perhitungan Jumlah Kebutuhan Pegawai	Jumlah Pegawai ASN	Jumlah Pegawai PPPK	+/-	Kebutuhan Pegawai		EJ	PJ
							Kurang	Lebih		
1	2	3	4	5	6	7	8	9	10	11
45	Perencana Ahli Pertama	5616	4	4	0	0			1.12	A (Sangat Baik)
46	Perencana Ahli Muda	6864	5	4	0	-1	1 Orang		1.37	A (Sangat Baik)
47	Penelaah Teknis Kebijakan	10840	8	3	0	-5	5 Orang		2.89	A (Sangat Baik)
48	Pengadministrasi Perkantoran	5734	4	2	2	0			2.29	A (Sangat Baik)
49	Pengolah Data Dan Informasi	2718	2	1	0	-1	1 Orang		2.17	A (Sangat Baik)
50	Penata Layanan Operasional	5622	4	0	4	0			4.5	A (Sangat Baik)
51	Pengelola Layanan Operasional	3120	2	0	2	0			2.5	A (Sangat Baik)
52	Kepala Bidang Perencanaan, Pengendalian Dan Evaluasi Pembangunan Daerah	1626	1	1	0	0			1.3	A (Sangat Baik)
53	Perencana Ahli Pertama	4369	3	2	0	-1	1 Orang		1.75	A (Sangat Baik)
54	Perencana Ahli Muda	6864	5	3	0	-2	2 Orang		1.83	A (Sangat Baik)
55	Pranata Komputer Ahli Pertama	3131	2	1	0	-1	1 Orang		2.5	A (Sangat Baik)
56	Statistisi Ahli Pertama	1519	1	0	0	-1	1 Orang		1.22	A (Sangat Baik)
57	Penelaah Teknis Kebijakan	16207	12	8	0	-4	4 Orang		1.59	A (Sangat Baik)
58	Pengadministrasi Perkantoran	5742	4	2	2	0			2.3	A (Sangat Baik)
59	Pengolah Data Dan Informasi	1363	1	0	0	-1	1 Orang		1.09	A (Sangat Baik)

No	Nama Jabatan	Jumlah Beban Kerja Jabatan	Perhitungan Jumlah Kebutuhan Pegawai	Jumlah Pegawai ASN	Jumlah Pegawai PPPK	+/-	Kebutuhan Pegawai		EJ	PJ
							Kurang	Lebih		
1	2	3	4	5	6	7	8	9	10	11
60	Penata Kelola Sistem Dan Teknologi Informasi	1478	1	1	0	0			1.18	A (Sangat Baik)
61	Penata Layanan Operasional	8125	6	0	6	0			6.5	A (Sangat Baik)
62	Pengelola Layanan Operasional	1870	1	0	1	0			1.5	A (Sangat Baik)
63	Kepala Bidang Riset Dan Inovasi Daerah	1625	1	1	0	0			1.3	A (Sangat Baik)
64	Analisis Kebijakan Ahli Muda	5739	4	2	0	-2	2 Orang		2.3	A (Sangat Baik)
65	Analisis Pemanfaatan IPTEK Ahli Pertama	1500	1	0	0	-1	1 Orang		1.2	A (Sangat Baik)
66	Peneliti Ahli Pertama	39169	29	28	0	-1	1 Orang		1.05	A (Sangat Baik)
67	Peneliti Ahli Muda	17561	13	2	0	-11	11 Orang		6.75	A (Sangat Baik)
68	Penelaah Teknis Kebijakan	6835	5	5	0	0			1.09	A (Sangat Baik)
69	Pengadministrasi Perkantoran	5741	4	1	3	0			4.59	A (Sangat Baik)
70	Penata Layanan Operasional	4371	3	0	3	0			3.5	A (Sangat Baik)
Jumlah		341338	244	134	45	-65	65 Orang	0 Orang		

GUBERNUR NUSA TENGGARA TIMUR,

ttd

E. MELKIADES LAKA LENA

Salinan sesuai dengan aslinya
KEPALA BIRO HUKUM,

ODERMAKS SOMBU, SH, M.A, M.H
NIP. 196609181986021001



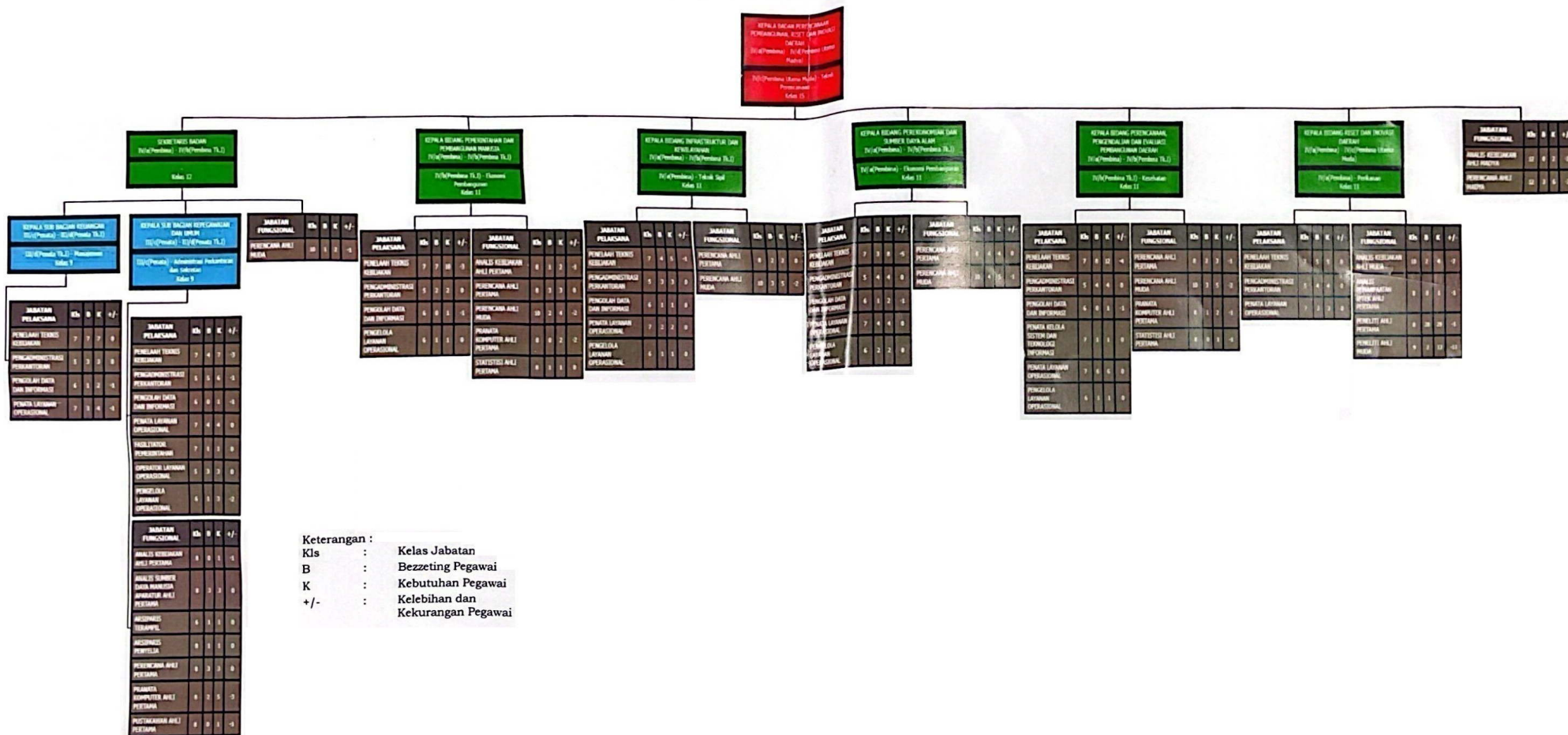

TENTANG HASIL ANALISIS JABATAN DAN ANALISIS BEBAN KERJA JABATAN MANAJERIAL DAN JABATAN NON MANAJERIAL PADA BIDANG PERENCANAAN PEMBANGUNAN, RISET DAN INOVASI DAERAH PROVINSI NUSA TENGGARA TIMUR

PETA JABATAN BADAN PERENCANAAN PEMBANGUNAN, RISET DAN INOVASI DAERAH PROVINSI NUSA TENGGARA TIMUR



Kls	:	Kelas Jabatan
B	:	Bezzeting Pegawai
K	:	Kebutuhan Pegawai
+/-	:	Kelebihan dan Kekurangan Pegawai

Paraf Koordinasi	
Kepala Biro Organisasi	<i>me</i>
Kepala Badan Perencanaan Pembangunan, Riset dan Inovasi Daerah Provinsi NTT	<i>AR</i>

Paraf Hierarki	
Wakil Gubernur	
Plh. Sekretaris Daerah	
Plt. Asisten Pemerintahan dan Kesra	
Kepala Biro Hukum	

GUBERNUR NUSA TENGGARA TIMUR,

E. MELKIADES LAKA LENA