



GUBERNUR NUSA TENGGARA TIMUR
KEPUTUSAN GUBERNUR NUSA TENGGARA TIMUR
NOMOR : 181 /KEP/HK/2020

TENTANG

PERSETUJUAN WILAYAH IZIN USAHA PERTAMBANGAN BATUAN
KEPADA PERSEROAN TERBATAS NUSA TENGGARA JAYA

GUBERNUR NUSA TENGGARA TIMUR,

- Menimbang** :
- a. bahwa sesuai dengan Pasal 57 Undang-Undang Nomor 4 Tahun 2009 tentang Pertambangan Mineral dan Batubara, WIUP batuan diberikan kepada badan usaha, koperasi, dan perseorangan dengan cara permohonan wilayah kepada pemberi izin;
 - b. bahwa berdasarkan Undang-Undang Nomor 23 Tahun 2014 tentang Pemerintahan Daerah dan Perubahannya, penetapan WIUP mineral bukan logam dan batuan dalam 1 (satu) Daerah Provinsi dan Wilayah Laut sampai 12 mil, merupakan wewenang Daerah Provinsi;
 - c. bahwa berdasarkan surat permohonan dari PT. Nusa Tenggara Jaya kepada Gubernur Nusa Tenggara Timur Nomor : 08/PT.NTJ/XII/2019 tanggal 17 Desember 2019 Perihal Permohonan Wilayah Izin Usaha Pertambangan (WIUP), Pemerintah Provinsi Nusa Tenggara Timur telah melakukan verifikasi dan evaluasi terhadap berkas administrasi maupun lokasi pertambangan dengan hasil bahwa Wilayah Izin Usaha Pertambangan (WIUP) Batuan yang dimohonkan telah memenuhi syarat, sehingga dapat diberi persetujuan;
 - d. bahwa berdasarkan pertimbangan sebagaimana dimaksud dalam huruf a, huruf b dan huruf c, perlu menetapkan Keputusan Gubernur tentang Persetujuan Wilayah Izin Usaha Pertambangan Batuan kepada Perseroan Terbatas Nusa Tenggara Jaya;
- Mengingat** :
1. Undang-Undang Nomor 64 Tahun 1958 tentang Pembentukan Daerah-daerah Tingkat I Bali, Nusa Tenggara Barat dan Nusa Tenggara Timur (Lembaran Negara Republik Indonesia Tahun 1958 Nomor 115, Tambahan Lembaran Negara Republik Indonesia Nomor 1649);
 2. Undang-Undang Nomor 23 Tahun 2014 tentang Pemerintahan Daerah (Lembaran Negara Republik Indonesia Tahun 2014 Nomor 244, Tambahan Lembaran Negara Republik Indonesia Nomor 5587) sebagaimana telah diubah beberapa kali terakhir dengan Undang-Undang Nomor 9 Tahun 2015 tentang Perubahan Kedua Atas Undang-Undang Nomor 23 Tahun 2014 tentang Pemerintahan Daerah (Lembaran Negara Republik Indonesia Tahun 2015 Nomor 58, Tambahan Lembaran Negara Republik Indonesia Nomor 5679); *u*

3. Peraturan Pemerintah Nomor 23 Tahun 2010 tentang Pelaksanaan Kegiatan Usaha Pertambangan Mineral dan Batubara (Lembaran Negara Republik Indonesia Tahun 2010 Nomor 29, Tambahan Lembaran Negara Republik Indonesia Nomor 5111) sebagaimana telah diubah beberapa kali terakhir dengan Peraturan Pemerintah Nomor 8 Tahun 2018 tentang Perubahan Kelima Atas Peraturan Pemerintah Nomor 23 Tahun 2010 tentang Pelaksanaan Kegiatan Usaha Pertambangan Mineral dan Batubara (Lembaran Negara Republik Indonesia Tahun 2018 Nomor 28, Tambahan Lembaran Negara Republik Indonesia Nomor 6186);

- Memperhatikan** :
1. Surat Edaran Menteri Dalam Negeri Republik Indonesia Nomor : 120/253/sj tanggal 16 Januari 2015 tentang Penyelenggaraan Urusan Pemerintahan Setelah Ditetapkan Undang-Undang Nomor 23 Tahun 2014 tentang Pemerintahan Daerah;
 2. Surat Edaran Menteri Energi dan Sumber Daya Mineral Republik Indonesia Nomor : 04.E/30/DJB/2015 tanggal 30 April 2015 tentang Penyelenggaraan Urusan Pemerintahan di Bidang Pertambangan Mineral dan Batubara Setelah Berlakunya Undang-Undang Nomor 23 Tahun 2014 tentang Pemerintahan Daerah;
 3. Berita Acara Pengecekan Lokasi Permohonan Wilayah Ijin Usaha (WIUP) Batuan di Desa Egon, kecamatan Waigete, Kabupaten Sikka, Provinsi Nusa Tenggara Timur, tanggal 26 November 2019;
 4. Surat Dinas Lingkungan Hidup dan Kehutanan Prov. NTT UPT Kesatuan Pengelolaan Hutan dan Wilayah Sikka Nomor : KPH.SKA.522/16/XI/2019, tanggal 27 November 2019, Perihal Pertimbangan Teknis;
 5. Surat Kepala Dinas Pekerjaan Umum dan Penataan Ruang Kabupaten Sikka Nomor : PU.659/RAP.715.a/XII/2019, tanggal 10 Desember 2019, Perihal Rekomendasi Kesesuaian Tata Ruang;

MEMUTUSKAN :

Menetapkan

KESATU : Persetujuan Wilayah Izin Usaha Pertambangan Batuan diberikan kepada :

Nama Perusahaan	: PT. Nusa Tenggara Jaya
Alamat	: Jln. Kesokuit No.26 Maumere- Kabupaten Sikka
NPWP	: 01.492.222.3-921.000
Komoditas Tambang	: Batuan
Bahan Galian	: Batu Pasir
Luas	: 16.3 (Enam Belas koma Tiga) Hektar
Lokasi Penambangan	:
Desa	: Egon
Kecamatan	: Waigete
Kabupaten	: Sikka
Provinsi	: Nusa Tenggara Timur
Kode Wilayah	: 2207

KEDUA : Daftar Koordinat dari Wilayah Izin Usaha Pertambangan sebagaimana dimaksud dalam Diktum KESATU adalah sebagaimana tercantum dalam Lampiran I Keputusan ini. 

- KETIGA** : Peta Wilayah Izin Usaha Pertambangan sebagaimana dimaksud dalam Diktum KESATU adalah sebagaimana tercantum dalam Lampiran II Keputusan ini.
- KEEMPAT** : Dengan disetujuinya Wilayah Izin Usaha Pertambangan ini maka :
- Pemohon segera melakukan pembayaran untuk Jenis Penerimaan Negara Bukan Pajak yaitu Pencadangan Wilayah dan Pencetakan Peta sebesar Rp.5.000.000,- (Lima Juta Rupiah) pada Kementerian Energi dan Sumber Daya Mineral pada Bank Indonesia dengan nomor akun 425692;
 - apabila Wilayah Izin Usaha Pertambangan masuk dalam Kawasan Kehutanan, maka pemohon dilarang melakukan kegiatan sebelum memiliki Izin Pinjam Pakai Kawasan dari Menteri Lingkungan Hidup dan Kehutanan Republik Indonesia;
 - apabila terdapat tumpang tindih antara Wilayah Izin Usaha Pertambangan dengan komoditas tambang tidak sejenis atau perkebunan, maka pemohon diharuskan untuk melakukan perjanjian penggunaan lahan dimaksud secara bersama; dan
 - selambat-lambatnya 5 (lima) hari kerja setelah diterbitkannya Peta Wilayah Izin Usaha Pertambangan sebagaimana tercantum dalam Lampiran II keputusan Gubernur ini Pemohon harus menyampaikan Permohonan Izin Usaha Pertambangan (IUP) Eksplorasi.
- KELIMA** : Wilayah Izin Usaha Pertambangan dinyatakan batal, apabila perusahaan tidak memenuhi persyaratan dan kewajiban sebagaimana dimaksud dalam Diktum KEEMPAT Keputusan ini.
- KEENAM** : Keputusan Gubernur ini mulai berlaku pada tanggal ditetapkan.

Ditetapkan di Kupang
pada tanggal 28 MEI 2020

GUBERNUR NUSA TENGGARA TIMUR

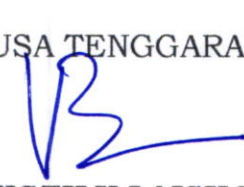

VIKTOR BUNGTILU LAISKODAT

Tembusan :

- Menteri Energi dan Sumber Daya Mineral Republik Indonesia di Jakarta;
- Menteri Keuangan Republik Indonesia di Jakarta;
- Wakil Gubernur Nusa Tenggara Timur di Kupang;
- Sekretaris Jenderal Kementerian Energi dan Sumber Daya Mineral RI di Jakarta;
- Inspektur Jenderal Kementerian Energi dan Sumber Daya Mineral RI di Jakarta;
- Direktur Jenderal Pemerintahan Umum, Kementerian Dalam Negeri RI di Jakarta;
- Direktur Jenderal Pajak Kementerian Keuangan RI di Jakarta;
- Direktur Jenderal Perbendaharaan, Kementerian Keuangan RI di Jakarta;
- Bupati Sikka di Maumere;
- Direktur Pendapatan Daerah, Ditjen Bina Keuangan Daerah Kementerian Dalam Negeri RI di Jakarta;
- Kepala Biro Hukum dan Humas/Kepala Biro Keuangan/Kepala Biro Perencanaan dan Kerjasama Luar Negeri, Setjen Kementerian Energi dan Sumber Daya Mineral RI di Jakarta;
- Sekretaris Direktorat Jenderal Mineral dan Batubara Kementerian ESDM RI di Jakarta;
- Direktur Teknik dan Lingkungan Mineral dan Batubara, Ditjen Mineral dan Batubara Kementerian ESDM RI di Jakarta;
- Direktur Pembinaan Program Mineral dan Batubara, Ditjen Mineral dan Batubara Kementerian ESDM RI di Jakarta;
- Direktur Pembinaan Pengusahaan Mineral, Ditjen Mineral dan Batubara Kementerian ESDM RI di Jakarta;
- Direktur Pajak Bumi dan Bangunan, Ditjen Pajak Kementerian Keuangan RI di Jakarta. 

LAMPIRAN I : KEPUTUSAN GUBERNUR NUSA TENGGARA TIMUR

NOMOR : 181 /KEP/HK/2020

TANGGAL : 28 MEI 2020

DAFTAR KOORDINAT WILAYAH IZIN USAHA PERTAMBANGAN (WIUP)

PERUSAHAAN : PT. NUSA TENGGARA JAYA
 KOMODITAS TAMBANG : BATUAN
 BAHAN GALIAN : PASIR BATU
 LOKASI :
 PROVINSI : NUSA TENGGARA TIMUR
 KABUPATEN : SIKKA
 KECAMATAN : WAIGETE
 DESA : EGON
 KODE WILAYAH : 2207
 LUAS (Ha) : 16.3 (ENAM BELAS KOMA TIGA) HEKTAR

No. Titik	Garis Bujur Timur (BT)				Garis Lintang Selatan (LS)			
	(^o)	(')	(")	DESIMAL	(^o)	(')	(")	DESIMAL
1	122	24	45.60	122.4126653	8	37	13.61	-8.62044690
2	122	24	45.60	122.4126653	8	37	14.11	-8.62058590
3	122	24	47.60	122.4132213	8	37	14.11	-8.62058590
4	122	24	47.60	122.4132213	8	37	14.61	-8.62072490
5	122	24	48.60	122.4134993	8	37	14.61	-8.62072490
6	122	24	48.60	122.4134993	8	37	15.11	-8.62086390
7	122	24	49.60	122.4137773	8	37	15.11	-8.62086390
8	122	24	49.60	122.4137773	8	37	15.61	-8.62100290
9	122	24	50.10	122.4139163	8	37	15.61	-8.62100290
10	122	24	50.10	122.4139163	8	37	16.61	-8.62128090
11	122	24	50.60	122.4140553	8	37	16.61	-8.62128090
12	122	24	50.60	122.4140553	8	37	17.11	-8.62141990
13	122	24	51.10	122.4141943	8	37	17.11	-8.62141990
14	122	24	51.10	122.4141943	8	37	17.61	-8.62155890
15	122	24	52.10	122.4144723	8	37	17.61	-8.62155890
16	122	24	52.10	122.4144723	8	37	18.11	-8.62169790
17	122	24	52.60	122.4146113	8	37	18.11	-8.62169790
18	122	24	52.60	122.4146113	8	37	18.61	-8.62183690
19	122	24	53.60	122.4148893	8	37	18.61	-8.62183690
20	122	24	53.60	122.4148893	8	37	19.11	-8.62197590
21	122	24	54.10	122.4150283	8	37	19.11	-8.62197590
22	122	24	54.10	122.4150283	8	37	19.61	-8.62211490
23	122	24	55.10	122.4153063	8	37	19.61	-8.62211490
24	122	24	55.10	122.4153063	8	37	20.11	-8.62225390
25	122	24	55.60	122.4154453	8	37	20.11	-8.62225390
26	122	24	55.60	122.4154453	8	37	20.61	-8.62239290
27	122	24	56.60	122.4157233	8	37	20.61	-8.62239290
28	122	24	56.60	122.4157233	8	37	21.11	-8.62253190
28	122	24	58.11	122.4161403	8	37	21.11	-8.62253190
29	122	24	58.11	122.4161403	8	37	21.62	-8.62267090
30	122	24	59.11	122.4164183	8	37	21.62	-8.62267090
31	122	24	59.11	122.4164183	8	37	22.12	-8.62280990
32	122	25	0.11	122.4166963	8	37	22.12	-8.62280990
33	122	24	45.60	122.4126653	8	37	13.61	-8.62044690

24

No. Titik	Garis Bujur Timur (BT)				Garis Lintang Selatan (LS)			
	(^o)	(')	(")	DESIMAL	(^o)	(')	(")	DESIMAL
34	122	25	0.11	122.4166963	8	37	48.27	-8.62294890
35	122	25	2.61	122.4173913	8	37	47.77	-8.62294890
36	122	25	2.61	122.4173913	8	37	47.77	-8.62322690
37	122	25	3.11	122.4175303	8	37	47.27	-8.62322690
38	122	25	3.11	122.4175303	8	37	47.27	-8.62336590
39	122	25	3.61	122.4176693	8	37	46.77	-8.62336590
40	122	25	3.61	122.4176693	8	37	46.77	-8.62350490
41	122	25	5.61	122.4182253	8	37	46.27	-8.62350490
42	122	25	5.61	122.4182253	8	37	46.27	-8.62364390
43	122	25	6.61	122.4185033	8	37	45.77	-8.62364390
44	122	25	6.61	122.4185033	8	37	45.77	-8.62378290
45	122	25	7.11	122.4186423	8	37	46.27	-8.62378290
46	122	25	7.11	122.4186423	8	37	46.27	-8.62392190
47	122	25	7.61	122.4187813	8	37	46.77	-8.62392190
48	122	25	7.61	122.4187813	8	37	46.77	-8.62419990
49	122	25	8.11	122.4189203	8	37	47.27	-8.62419990
50	122	25	8.11	122.4189203	8	37	47.27	-8.62447790
51	122	25	8.61	122.4190593	8	37	46.77	-8.62447790
52	122	25	8.61	122.4190593	8	37	46.77	-8.62517290
53	122	25	9.11	122.4191983	8	37	46.27	-8.62517290
54	122	25	9.11	122.4191983	8	37	46.27	-8.62614590
55	122	25	8.11	122.4189203	8	37	45.77	-8.62614590
56	122	25	8.11	122.4189203	8	37	45.77	-8.62586790
57	122	25	7.11	122.4186423	8	37	45.27	-8.62586790
58	122	25	7.11	122.4186423	8	37	45.27	-8.62558990
59	122	25	6.61	122.4185033	8	37	22.62	-8.6255899
60	122	25	6.61	122.4185033	8	37	22.62	-8.6254509
61	122	25	5.61	122.4182253	8	37	23.62	-8.6254509
62	122	25	5.61	122.4182253	8	37	23.62	-8.6253119
63	122	25	4.11	122.4178083	8	37	24.12	-8.6253119
64	122	25	4.11	122.4178083	8	37	24.12	-8.6251729
65	122	25	3.11	122.4175303	8	37	24.62	-8.6251729
66	122	25	3.11	122.4175303	8	37	24.62	-8.6250339
67	122	25	1.61	122.4171133	8	37	25.12	-8.6250339
68	122	25	1.61	122.4171133	8	37	25.12	-8.6248949
69	122	25	0.11	122.4166963	8	37	25.62	-8.6248949
70	122	25	0.11	122.4166963	8	37	25.62	-8.6247559
71	122	24	58.61	122.4162793	8	37	26.12	-8.6247559
72	122	24	58.61	122.4162793	8	37	26.12	-8.6246169
73	122	24	57.10	122.4158623	8	37	27.12	-8.6246169
74	122	24	57.10	122.4158623	8	37	27.12	-8.6244779
75	122	24	56.10	122.4155843	8	37	28.12	-8.6244779
76	122	24	56.10	122.4155843	8	37	28.12	-8.6243389
77	122	24	54.60	122.4151673	8	37	30.62	-8.6243389
78	122	24	54.60	122.4151673	8	37	30.62	-8.6241999
79	122	24	54.10	122.4150283	8	37	34.13	-8.6241999
80	122	24	54.10	122.4150283	8	37	34.13	-8.6240609
81	122	24	52.60	122.4146113	8	37	33.12	-8.6240609
82	122	24	52.60	122.4146113	8	37	33.12	-8.6239219

H

u

No. Titik	Garis Bujur Timur (BT)				Garis Lintang Selatan (LS)			
	(^o)	(['])	(["])	DESIMAL	(^o)	(['])	(["])	DESIMAL
83	122	24	51.60	122.4143333	8	37	26.12	-8.6239219
84	122	24	51.60	122.4143333	8	37	25.62	-8.6237829
85	122	24	51.10	122.4141943	8	37	25.62	-8.6237829
86	122	24	51.10	122.4141943	8	37	25.12	-8.6236439
87	122	24	50.10	122.4139163	8	37	25.12	-8.6236439
88	122	24	50.10	122.4139163	8	37	24.62	-8.6235049
89	122	24	49.60	122.4137773	8	37	24.62	-8.6235049
90	122	24	49.60	122.4137773	8	37	24.12	-8.6233659
91	122	24	48.60	122.4134993	8	37	24.12	-8.6233659
92	122	24	48.60	122.4134993	8	37	23.62	-8.6232269
93	122	24	47.10	122.4130823	8	37	23.62	-8.6232269
94	122	24	47.10	122.4130823	8	37	23.12	-8.6230879
95	122	24	45.09	122.4125263	8	37	23.12	-8.6230879
96	122	24	45.09	122.4125263	8	37	22.62	-8.6229489
97	122	24	44.59	122.4123873	8	37	22.62	-8.6229489
98	122	24	44.59	122.4123873	8	37	22.12	-8.6228099
99	122	24	43.09	122.4119703	8	37	22.12	-8.6228099
100	122	24	43.09	122.4119703	8	37	21.11	-8.6225319
101	122	24	42.59	122.4118313	8	37	21.11	-8.6225319
102	122	24	42.59	122.4118313	8	37	20.61	-8.6223929
103	122	24	42.09	122.4116923	8	37	20.61	-8.6223929
104	122	24	42.09	122.4116923	8	37	19.11	-8.6219759
105	122	24	42.59	122.4118313	8	37	19.11	-8.6219759
106	122	24	42.59	122.4118313	8	37	18.11	-8.6216979
107	122	24	43.09	122.4119703	8	37	18.11	-8.6216979
108	122	24	43.09	122.4119703	8	37	16.61	-8.6212809
109	122	24	43.59	122.4121093	8	37	16.61	-8.6212809
110	122	24	43.59	122.4121093	8	37	15.61	-8.6210029
111	122	24	44.09	122.4122483	8	37	15.61	-8.6210029
112	122	24	44.09	122.4122483	8	37	14.11	-8.6205859
113	122	24	44.59	122.4123873	8	37	14.11	-8.6205859
114	122	24	44.59	122.4123873	8	37	13.61	-8.6204469

GUBERNUR NUSA TENGGARA TIMUR

VIKTOR BUNGTILU LAISKODAT

u

LAMPIRAN II : KEPUTUSAN GUBERNUR NUSA TENGGARA TIMUR

NOMOR : 181 /KEP/HK/2020

TANGGAL : 28 MEI 2020

**PETA WILAYAH IZIN USAHA PERTAMBANGAN BATUAN
KEPADA PT. NUSA TENGGARA JAYA**

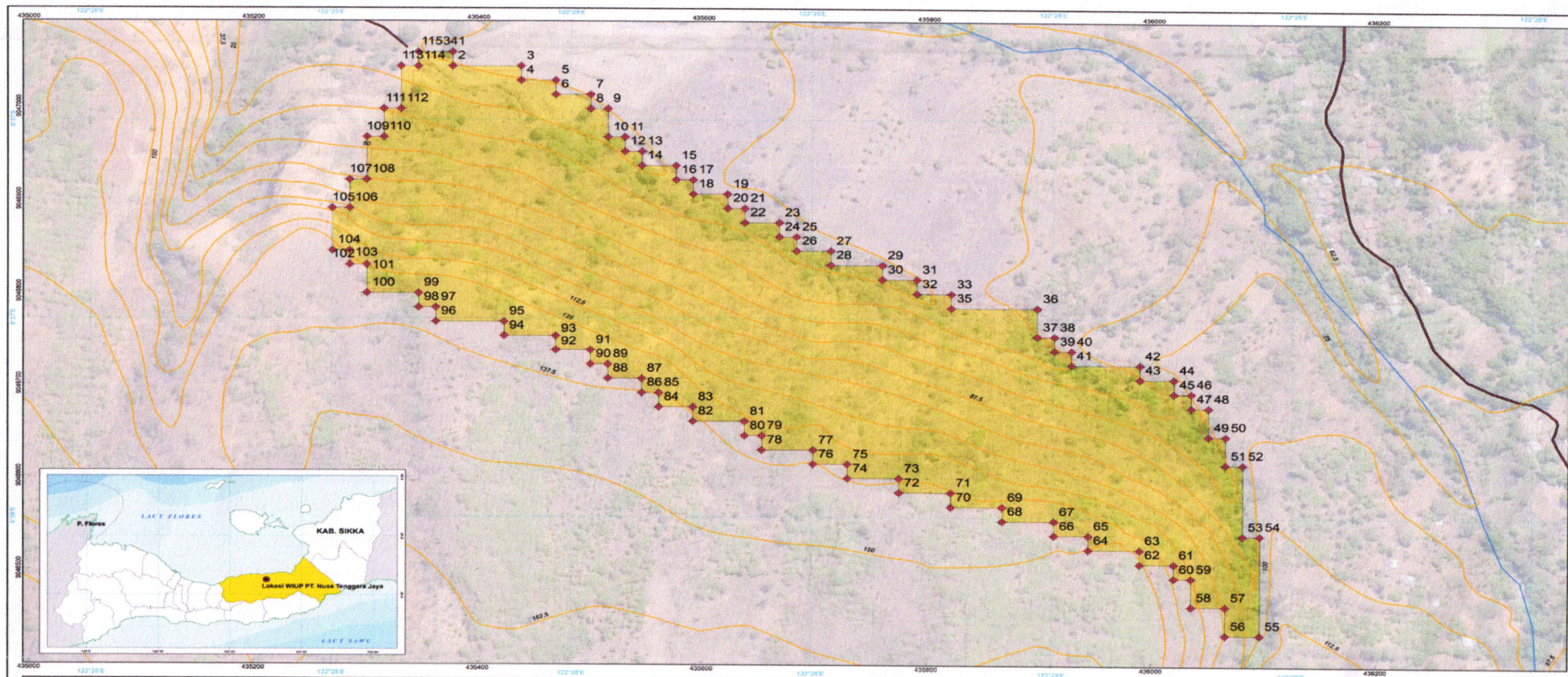

**PETA WILAYAH IZIN USAHA
PERTAMBANGAN**

PROVINSI : NUSA TENGGARA TIMUR
KABUPATEN : SIKKA

Tingkat Penyelidikan Rinci
(Geologi, Geokimia, Geofisika)
Potensi Sumber Daya dan Cadangan

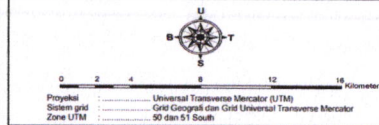

- Sumber Data:
1. Peta Administrasi Kabupaten Sikka
 2. Peta Kontur Kabupaten Sikka
 3. Peta Jaringan Jalan Provinsi NTT
 4. Peta Sungai Provinsi NTT
 5. Peta Lokasi WIUP PT. Nusa Tenggara Jaya

LEGENDA

- Titik Koordinat
- Batas Kecamatan
- Batas Desa
- Jalan
- Kontur
- Sungai
- Area WIUP PT. Nusa Tenggara Jaya

KETERANGAN:

Perusahaan : PT. Nusa Tenggara Jaya
Luas : 16,3 Ha
Komoditas : Batuan

Digambar Oleh: Carolus J. Jou Dadu, ST

Pengesahan Peta

An. Kepala Dinas Energi dan Sumber Daya Mineral
Provinsi Nusa Tenggara Timur
Kepala Cabang Dinas ESDM Provinsi NTT
Wilayah Kabupaten Lembata, Flores Timur dan Sikka

[Signature]

Agustinus M. Usifrit, ST.MT
Perbina
NIP. 19630807 199803 1 004

GUBERNUR NUSA TENGGARA TIMUR

VIKTOR BUNGTILU LAISKODAT