



GUBERNUR NUSA TENGGARA TIMUR

**KEPUTUSAN GUBERNUR NUSA TENGGARA TIMUR
NOMOR: 257/KEP/HK/2018**

TENTANG

**PERSETUJUAN WILAYAH IZIN USAHA PERTAMBANGAN BATUAN
KEPADA SAUDARA HERIBERTUS FRIDAY TERISNO**

GUBERNUR NUSA TENGGARA TIMUR,

- Menimbang** :
- a. bahwa sesuai dengan Pasal 57 Undang-Undang Nomor 4 Tahun 2009 tentang Pertambangan Mineral dan Batubara, WIUP batuan diberikan kepada badan usaha, koperasi dan perseorangan dengan cara permohonan wilayah kepada pemberi izin;
 - b. bahwa berdasarkan Undang-Undang Nomor 23 Tahun 2014 tentang Pemerintahan Daerah dan Perubahannya, penetapan WIUP mineral bukan logam dan batuan dalam 1 (satu) Daerah Provinsi dan Wilayah Laut sampai 12 mil, merupakan wewenang Daerah Provinsi;
 - c. bahwa berdasarkan surat permohonan dari Saudara Heribertus Friday Terisno kepada Gubernur Nusa Tenggara Timur tanggal 17 Januari 2018 Perihal Permohonan WIUP, Pemerintah Provinsi Nusa Tenggara Timur telah melakukan evaluasi dengan hasil Wilayah Izin Usaha Pertambangan Batuan yang dimohonkan telah memenuhi syarat sehingga dapat diberi persetujuan;
 - d. bahwa berdasarkan pertimbangan sebagaimana dimaksud dalam huruf a, huruf b dan huruf c, perlu menetapkan Keputusan Gubernur tentang Persetujuan Wilayah Izin Usaha Pertambangan Batuan kepada Saudara Heribertus Friday Terisno;
- Mengingat** :
- 1. Undang-Undang Nomor 64 Tahun 1958 tentang Pembentukan Daerah-daerah Tingkat I Bali, Nusa Tenggara Barat dan Nusa Tenggara Timur (Lembaran Negara Republik Indonesia Tahun 1958 Nomor 115, Tambahan Lembaran Negara Republik Indonesia Nomor 1649);
 - 2. Undang-Undang Nomor 23 Tahun 2014 tentang Pemerintahan Daerah (Lembaran Negara Republik Indonesia Tahun 2014 Nomor 244, Tambahan Lembaran Republik Indonesia Nomor 5587) sebagaimana telah diubah beberapa kali terakhir dengan Undang-Undang Nomor 9 Tahun 2015 tentang Perubahan Kedua Atas Undang-Undang Nomor 23 Tahun 2014 tentang Pemerintahan Daerah (Lembaran Negara Republik Indonesia Tahun 2015 Nomor 58, Tambahan Lembaran Negara Republik Indonesia Nomor 5679);

3. Peraturan Pemerintah Nomor 23 Tahun 2010 tentang Pelaksanaan Kegiatan Usaha Pertambangan Mineral dan Batubara (Lembaran Negara Republik Indonesia Tahun 2010 Nomor 29, Tambahan Lembaran Negara Republik Indonesia Nomor 5111) sebagaimana telah diubah beberapa kali terakhir dengan Peraturan Pemerintah Nomor 77 Tahun 2014 tentang Perubahan Ketiga Atas Peraturan Pemerintah Nomor 23 Tahun 2010 tentang Pelaksanaan Kegiatan Usaha Pertambangan Mineral dan Batubara (Lembaran Negara Republik Indonesia Tahun 2014 Nomor 263, Tambahan Lembaran Negara Republik Indonesia Nomor 5597);

- Memperhatikan** :
1. Surat Edaran Menteri Dalam Negeri Republik Indonesia Nomor : 120/253/sj tanggal 16 Januari 2015 tentang Penyelenggaraan Urusan Pemerintahan Setelah Ditetapkan Undang-Undang Nomor 23 Tahun 2014 tentang Pemerintahan Daerah;
 2. Surat Edaran Menteri Energi dan Sumber Daya Mineral Republik Indonesia Nomor : 04.E/30/DJB/2015 tanggal 30 April 2015 tentang Penyelenggaraan Urusan Pemerintahan di Bidang Pertambangan Mineral dan Batubara Setelah Berlakunya Undang-Undang Nomor 23 Tahun 2014 tentang Pemerintahan Daerah;

MEMUTUSKAN :

Menetapkan

KESATU : Persetujuan Wilayah Izin Usaha Pertambangan Batuan Kepada Saudara Heribertus Friday Terisno.

KEDUA : Persetujuan Wilayah Izin Usaha Pertambangan sebagaimana dimaksud dalam Diktum KESATU diberikan kepada :

Nama	: Heribertus Friday Terisno
Alamat	: Kaper, RT/RW. 011/006, Desa Golo Bilas, Kec. Komodo. Kab. Manggarai Barat
NPWP	: 14.534.387.7-924.000
Komoditas Tambang	: Batuan
Jenis Batuan	: Batu dan Pasir
Luas	: 3,36 (Tiga Koma Tiga Puluh Enam) Hektar
Lokasi Penambangan	
Desa	: Warloka
Kecamatan	: Komodo
Kabupaten	: Manggarai Barat
Provinsi	: Nusa Tenggara Timur
Kode Wilayah	: 2007

Dengan Daftar Koordinat WIUP dan Peta sebagaimana tercantum dalam Lampiran I dan Lampiran II Keputusan ini.

KETIGA

- : Dengan disetujuinya Wilayah Izin Usaha Pertambangan ini maka :
- a. pemohon segera melakukan pembayaran untuk Jenis Penerimaan Negara Bukan Pajak yaitu Pencadangan Wilayah dan Pencetakan Peta sebesar Rp. 5.000.000,- (Lima Juta Rupiah) pada Kementerian Energi dan Sumber Daya Mineral pada Bank Indonesia dengan nomor akun 423116;
 - b. apabila Wilayah Izin Usaha Pertambangan masuk dalam Kawasan Budidaya Kehutanan (KBK) dan/atau Hutan Produksi (HP), maka pemohon dilarang melakukan kegiatan sebelum memiliki Izin Pinjam Pakai Kawasan dari Menteri Kehutanan Republik Indonesia;
 - c. apabila terdapat tumpang tindih antara Wilayah Izin Usaha Pertambangan dengan komoditas tambang tidak sejenis atau perkebunan, maka pemohon diharuskan untuk melakukan perjanjian penggunaan lahan dimaksud secara bersama; dan
 - d. selambat-lambatnya 5 (lima) hari kerja setelah diterbitkannya Peta Wilayah Izin Usaha Pertambangan sebagaimana tercantum dalam Lampiran II Keputusan Gubernur ini, Pemohon harus menyampaikan Permohonan Izin Usaha Pertambangan (IUP) Eksplorasi.

KEEMPAT

- : Wilayah Izin Usaha Pertambangan dinyatakan batal, apabila perusahaan tidak memenuhi persyaratan dan kewajiban sebagaimana dimaksud dalam Diktum KETIGA Keputusan ini.

KELIMA

- : Keputusan ini mulai berlaku pada tanggal ditetapkan.

Ditetapkan di Kupang

pada tanggal 16 Juli

2018

^ GUBERNUR NUSA TENGGARA TIMUR, b

FRANS LEBU RAYA

Tembusan :

1. Menteri Energi dan Sumber Daya Mineral Republik Indonesia di Jakarta;
2. Menteri Keuangan Republik Indonesia di Jakarta;
3. Sekretaris Jenderal Kementerian Energi dan Sumber Daya Mineral RI di Jakarta;
4. Inspektur Jenderal Kementerian Energi dan Sumber Daya Mineral RI di Jakarta;
5. Direktur Jenderal Pemerintahan Umum, Kementerian Dalam Negeri RI di Jakarta;
6. Direktur Jenderal Pajak Kementerian Keuangan RI di Jakarta;
7. Direktur Jenderal Perbendaharaan, Kementerian Keuangan RI di Jakarta;
8. Wakil Gubernur Nusa Tenggara Timur di Kupang;
9. Bupati Manggarai Barat di Labuan Bajo;
10. Direktur Pendapatan Daerah, Ditjen Bina Keuangan Daerah Kementerian Dalam Negeri RI di Jakarta;
11. Kepala Biro Hukum dan Humas/Kepala Biro Keuangan/Kepala Biro Perencanaan dan Kerjasama Luar Negeri, Setjen Kementerian Energi dan Sumber Daya Mineral RI di Jakarta;
12. Sekretaris Direktorat Jenderal Mineral dan Batubara Kementerian ESDM RI di Jakarta;
13. Direktur Teknik dan Lingkungan Mineral dan Batubara, Ditjen Mineral dan Batubara Kementerian ESDM RI di Jakarta;
14. Ditektur Pembinaan Program Mineral dan Batubara, Ditjen Mineral dan Batubara Kementerian ESDM RI di Jakarta
15. Direktur Pembinaan Pengusahaan Mineral, Ditjen Mineral dan Batubara Kementerian ESDM RI di Jakarta;
16. Direktur Pajak Bumi dan Bangunan, Kementerian Keuangan RI di Jakarta. }

LAMPIRAN I : KEPUTUSAN GUBERNUR NUSA TENGGARA TIMUR**NOMOR** : 257 /KEP/HK/2018**TANGGAL** : 16 Juli 2018**KOORDINAT WILAYAH IZIN USAHA PERTAMBANGAN (WIUP)**

PEMOHON : HERIBERTUS FRIDAY TERISNO
KOMODITAS : BATUAN
LOKASI : DESA WARLOKA, KECAMATAN KOMODO
PROVINSI : NUSA TENGGARA TIMUR
KABUPATEN : MANGGARAI BARAT
KODE : 2007
LUAS (Ha) : 3,36 (TIGA KOMA TIGA PULUH ENAM) HEKTAR

NO	Garis Bujur Timur (BT)			Garis Lintang Selatan (LS)		
	(°)	(')	(")	(°)	(')	(")
1	119	49	56.04	8	37	12.06
2	119	49	55.68	8	37	12.06
3	119	49	55.68	8	37	11.70
4	119	49	55.50	8	37	11.70
5	119	49	55.50	8	37	11.52
6	119	49	55.32	8	37	11.52
7	119	49	55.32	8	37	11.16
8	119	49	54.96	8	37	11.16
9	119	49	54.96	8	37	10.80
10	119	49	54.78	8	37	10.80
11	119	49	54.78	8	37	10.44
12	119	49	54.60	8	37	10.44
13	119	49	54.60	8	37	10.26
14	119	49	54.42	8	37	10.26
15	119	49	54.42	8	37	9.90
16	119	49	53.88	8	37	9.90
17	119	49	53.88	8	37	9.72
18	119	49	53.52	8	37	9.72
19	119	49	53.52	8	37	9.54
20	119	49	52.98	8	37	9.54

21	119	49	52,98	8	37	9,36
22	119	49	52,62	8	37	9,36
23	119	49	52,62	8	37	9,18
24	119	49	52,08	8	37	9,18
25	119	49	52,08	8	37	9,00
26	119	49	51,54	8	37	9,00
27	119	49	51,54	8	37	8,82
28	119	49	51,00	8	37	8,82
29	119	49	51,00	8	37	1,80
30	119	49	50,82	8	37	1,80
31	119	49	50,82	8	36	58,92
32	119	49	50,64	8	36	58,92
33	119	49	50,64	8	36	58,74
34	119	49	50,28	8	36	58,74
35	119	49	50,28	8	36	58,56
36	119	49	49,92	8	36	58,56
37	119	49	49,92	8	36	58,38
38	119	49	49,74	8	36	58,38
39	119	49	49,74	8	36	58,20
40	119	49	49,56	8	36	58,20
41	119	49	49,56	8	36	58,02
42	119	49	49,20	8	36	58,02
43	119	49	49,20	8	36	57,84
44	119	49	49,02	8	36	57,84
45	119	49	49,02	8	36	57,66
46	119	49	48,66	8	36	57,66
47	119	49	48,66	8	36	58,02
48	119	49	48,48	8	36	58,02
49	119	49	48,48	8	36	58,20
50	119	49	48,12	8	36	58,20



51	119	49	48,12	8	36	58,38
52	119	49	47,94	8	36	58,38
53	119	49	47,94	8	36	58,74
54	119	49	47,58	8	36	58,74
55	119	49	47,58	8	36	58,92
56	119	49	47,40	8	36	58,92
57	119	49	47,40	8	36	59,10
58	119	49	47,22	8	36	59,10
59	119	49	47,22	8	36	59,28
60	119	49	47,04	8	36	59,28
61	119	49	47,04	8	36	59,46
62	119	49	46,86	8	36	59,46
63	119	49	46,86	8	36	59,64
64	119	49	46,50	8	36	59,64
65	119	49	46,50	8	36	59,82
66	119	49	46,32	8	36	59,82
67	119	49	46,32	8	37	0,00
68	119	49	46,14	8	37	0,00
69	119	49	46,14	8	37	0,18
70	119	49	45,78	8	37	0,18
71	119	49	45,78	8	37	0,00
72	119	49	45,60	8	37	0,00
73	119	49	45,60	8	36	59,82
74	119	49	45,42	8	36	59,82
75	119	49	45,42	8	36	59,64
76	119	49	45,24	8	36	59,64
77	119	49	45,24	8	36	59,46
78	119	49	45,06	8	36	59,46
79	119	49	45,06	8	36	59,28
80	119	49	44,88	8	36	59,28

81	119	49	44,88	8	36	59,10
82	119	49	44,70	8	36	59,10
83	119	49	44,70	8	36	58,92
84	119	49	44,52	8	36	58,92
85	119	49	44,52	8	36	58,74
86	119	49	44,34	8	36	58,74
87	119	49	44,34	8	36	58,56
88	119	49	44,16	8	36	58,56
89	119	49	44,16	8	36	58,38
90	119	49	43,98	8	36	58,38
91	119	49	43,98	8	36	58,20
92	119	49	43,80	8	36	58,20
93	119	49	43,80	8	36	58,02
94	119	49	43,62	8	36	58,02
95	119	49	43,62	8	36	57,84
96	119	49	43,44	8	36	57,84
97	119	49	43,44	8	36	57,66
98	119	49	43,26	8	36	57,66
99	119	49	43,26	8	36	57,48
100	119	49	43,08	8	36	57,48
101	119	49	43,08	8	36	56,04
102	119	49	43,98	8	36	56,04
103	119	49	43,98	8	36	56,22
104	119	49	44,16	8	36	56,22
105	119	49	44,16	8	36	56,58
106	119	49	44,34	8	36	56,58
107	119	49	44,34	8	36	56,94
108	119	49	44,52	8	36	56,94
109	119	49	44,52	8	36	57,12
110	119	49	44,70	8	36	57,12



111	119	49	44,70	8	36	57,48
112	119	49	44,88	8	36	57,48
113	119	49	44,88	8	36	57,66
114	119	49	45,06	8	36	57,66
115	119	49	45,06	8	36	58,02
116	119	49	45,24	8	36	58,02
117	119	49	45,24	8	36	58,20
118	119	49	45,42	8	36	58,20
119	119	49	45,42	8	36	58,38
120	119	49	45,60	8	36	58,38
121	119	49	45,60	8	36	58,74
122	119	49	45,78	8	36	58,74
123	119	49	45,78	8	36	59,10
124	119	49	46,32	8	36	59,10
125	119	49	46,32	8	36	58,74
126	119	49	46,50	8	36	58,74
127	119	49	46,50	8	36	58,56
128	119	49	46,68	8	36	58,56
129	119	49	46,68	8	36	58,20
130	119	49	46,86	8	36	58,20
131	119	49	46,86	8	36	57,84
132	119	49	47,22	8	36	57,84
133	119	49	47,22	8	36	57,48
134	119	49	47,58	8	36	57,48
135	119	49	47,58	8	36	57,12
136	119	49	47,76	8	36	57,12
137	119	49	47,76	8	36	56,94
138	119	49	47,94	8	36	56,94
139	119	49	47,94	8	36	56,76
140	119	49	48,12	8	36	56,76

141	119	49	48,12	8	36	56,58
142	119	49	48,30	8	36	56,58
143	119	49	48,30	8	36	56,40
144	119	49	48,48	8	36	56,40
145	119	49	48,48	8	36	56,04
146	119	49	48,66	8	36	56,04
147	119	49	48,66	8	36	55,86
148	119	49	49,20	8	36	55,86
149	119	49	49,20	8	36	56,04
150	119	49	49,38	8	36	56,04
151	119	49	49,38	8	36	56,22
152	119	49	49,56	8	36	56,22
153	119	49	49,56	8	36	56,40
154	119	49	49,74	8	36	56,40
155	119	49	49,74	8	36	56,58
156	119	49	49,92	8	36	56,58
157	119	49	49,92	8	36	56,76
158	119	49	50,10	8	36	56,76
159	119	49	50,10	8	36	56,94
160	119	49	50,28	8	36	56,94
161	119	49	50,28	8	36	57,12
162	119	49	50,46	8	36	57,12
163	119	49	50,46	8	36	57,48
164	119	49	50,82	8	36	57,48
165	119	49	50,82	8	36	57,84
166	119	49	51,18	8	36	57,84
167	119	49	51,18	8	36	58,20
168	119	49	51,36	8	36	58,20
169	119	49	51,36	8	36	58,38
170	119	49	51,54	8	36	58,38



171	119	49	51,54	8	36	58,56
172	119	49	51,72	8	36	58,56
173	119	49	51,72	8	36	59,10
174	119	49	51,90	8	36	59,10
175	119	49	51,90	8	37	4,14
176	119	49	52,08	8	37	4,14
177	119	49	52,08	8	37	6,48
178	119	49	52,26	8	37	6,48
179	119	49	52,26	8	37	6,84
180	119	49	52,44	8	37	6,84
181	119	49	52,44	8	37	7,02
182	119	49	52,80	8	37	7,02
183	119	49	52,80	8	37	7,20
184	119	49	53,16	8	37	7,20
185	119	49	53,16	8	37	7,38
186	119	49	53,34	8	37	7,38
187	119	49	53,34	8	37	7,56
188	119	49	53,52	8	37	7,56
189	119	49	53,52	8	37	7,74
190	119	49	53,88	8	37	7,74
191	119	49	53,88	8	37	7,92
192	119	49	54,06	8	37	7,92
193	119	49	54,06	8	37	8,10
194	119	49	54,42	8	37	8,10
195	119	49	54,42	8	37	8,28
196	119	49	54,78	8	37	8,28
197	119	49	54,78	8	37	8,46
198	119	49	54,96	8	37	8,46
199	119	49	54,96	8	37	8,64
200	119	49	55,32	8	37	8,64



201	119	49	55,32	8	37	9,00
202	119	49	55,50	8	37	9,00
203	119	49	55,50	8	37	9,18
204	119	49	55,68	8	37	9,18
205	119	49	55,68	8	37	9,36
206	119	49	55,86	8	37	9,36
207	119	49	55,86	8	37	9,72
208	119	49	56,04	8	37	9,72
209	119	49	56,04	8	37	10,08
210	119	49	56,22	8	37	10,08
211	119	49	56,22	8	37	10,26
212	119	49	56,40	8	37	10,26
213	119	49	56,40	8	37	10,62
214	119	49	56,58	8	37	10,62
215	119	49	56,58	8	37	10,80
216	119	49	56,76	8	37	10,80
217	119	49	56,76	8	37	11,16
218	119	49	56,94	8	37	11,16
219	119	49	56,94	8	37	11,34
220	119	49	57,12	8	37	11,34
221	119	49	57,12	8	37	11,70
222	119	49	57,30	8	37	11,70
223	119	49	57,30	8	37	11,88
224	119	49	57,48	8	37	11,88
225	119	49	57,48	8	37	12,24
226	119	49	57,66	8	37	12,24
227	119	49	57,66	8	37	12,42
228	119	49	57,84	8	37	12,42
229	119	49	57,84	8	37	12,60
230	119	49	58,02	8	37	12,60



231	119	49	58,02	8	37	13,14
232	119	49	56,58	8	37	13,14
233	119	49	56,58	8	37	12,96
234	119	49	56,40	8	37	12,96
235	119	49	56,40	8	37	12,78
236	119	49	56,22	8	37	12,78
237	119	49	56,22	8	37	12,42
238	119	49	56,04	8	37	12,42

GUBERNUR NUSA TENGGARA TIMUR,



FRANS LEBU RAYA

LAMPIRAN II : KEPUTUSAN GUBERNUR NUSA TENGGARA TIMUR

NOMOR : 257 / KEP / HK / 2018
 TANGGAL : 16 JULI 2018

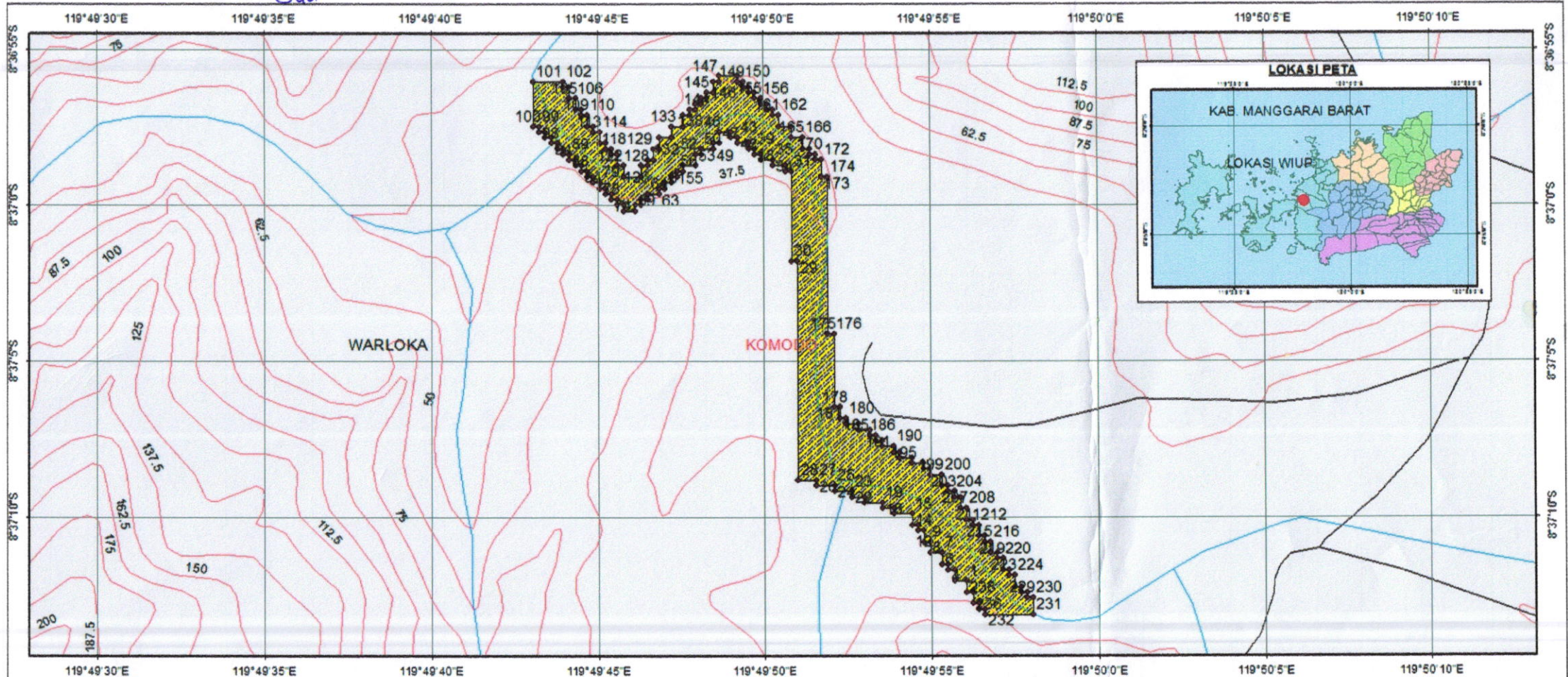

<p>PETA WILAYAH IZIN USAHA PERTAMBANGAN</p> <p>Provinsi : Nusa Tenggara Timur Kabupaten : Manggarai Barat</p>	<p>SKALA 1:3,500</p> <p>Sumber Peta 1. Peta Administrasi Kab. Manggarai Barat, 2017 2. Peta Kawasan Hutan, 2016 3. Peta Lokasi WIUP Sdr. Heribertus Friday Terisno</p>	<p>Legenda Peta</p> <ul style="list-style-type: none"> Titik Koordinat Jalan Sungai Kontur Lokasi WIUP <p>KECAMATAN</p> <ul style="list-style-type: none"> KOMODO <p>DESA</p> <ul style="list-style-type: none"> WARLOKA <p>fungsi</p> <ul style="list-style-type: none"> APL <p>Keterangan :</p> <ul style="list-style-type: none"> Pemohon : Heribertus Friday Terisno Luas : 3,36 Ha Komoditas : Batuan Digambar Oleh : Yakobus Ola Kopon 	<p>Pengesahan Peta</p> <p>Kepala Dinas Energi dan Sumber Daya Mineral Provinsi Nusa Tenggara Timur</p> <p><i>[Signature]</i></p> <p>Ir. BONI, M.Si Pembina Utama Muda NIP. 19640221 199303 1 007</p>
---	---	---	---

GUBERNUR NUSATENGGARA TIMUR.

[Signature]
FRANS LEBU RAYA