



GUBERNUR NUSA TENGGARA TIMUR

KEPUTUSAN GUBERNUR NUSA TENGGARA TIMUR

NOMOR: 196 /KEP/HK/2018

TENTANG

**PERSETUJUAN WILAYAH IZIN USAHA PERTAMBANGAN BATUAN
KEPADA PT. NAVIRI MULTI KONSTRUKSI**

GUBERNUR NUSA TENGGARA TIMUR,

- Menimbang** :
- a. bahwa sesuai dengan Pasal 57 Undang-Undang Nomor 4 Tahun 2009 tentang Pertambangan Mineral dan Batubara, WIUP batuan diberikan kepada badan usaha, koperasi, dan perseorangan dengan cara permohonan wilayah kepada pemberi izin;
 - b. bahwa berdasarkan Undang-Undang Nomor 23 Tahun 2014 tentang Pemerintahan Daerah dan Perubahannya, penetapan WIUP mineral bukan logam dan batuan dalam 1 (satu) Daerah Provinsi dan Wilayah Laut sampai 12 mil, merupakan wewenang Daerah Provinsi;
 - c. bahwa berdasarkan surat permohonan dari PT. Naviri Multi Konstruksi kepada Bapak Gubernur Nusa Tenggara Timur Nomor : 148/DIR-NMK/SP/IX/2017 tanggal 22 September 2017 Perihal : Permohonan WIUP, Pemerintah Provinsi Nusa Tenggara Timur telah melakukan evaluasi dengan hasil Wilayah Izin Usaha Pertambangan (WIUP) Batuan yang dimohonkan telah memenuhi syarat sehingga dapat diberi persetujuan;
 - d. bahwa berdasarkan pertimbangan sebagaimana dimaksud dalam huruf a, huruf b dan huruf c, perlu menetapkan Keputusan Gubernur tentang Persetujuan Wilayah Izin Usaha Pertambangan Batuan kepada PT. Naviri Multi Konstruksi;
- Mengingat** :
1. Undang-Undang Nomor 64 Tahun 1958 tentang Pembentukan Daerah-daerah Tingkat I Bali, Nusa Tenggara Barat dan Nusa Tenggara Timur (Lembaran Negara Republik Indonesia Tahun 1958 Nomor 115, Tambahan Lembaran Negara Republik Indonesia Nomor 1649);
 2. Undang-Undang Nomor 23 Tahun 2014 tentang Pemerintahan Daerah (Lembaran Negara Republik Indonesia Tahun 2014 Nomor 244, Tambahan Lembaran Negara Republik Indonesia Nomor 5587) sebagaimana telah diubah beberapa kali terakhir dengan Undang-Undang Nomor 9 Tahun 2015 tentang Perubahan Kedua Atas Undang-Undang Nomor 23 Tahun 2014 tentang Pemerintahan Daerah (Lembaran Negara Republik Indonesia Tahun 2015 Nomor 58, Tambahan Lembaran Negara Republik Indonesia Nomor 5679);

3. Peraturan Pemerintah Nomor 23 Tahun 2010 tentang Pelaksanaan Kegiatan Usaha Pertambangan Mineral dan Batubara (Lembaran Negara Republik Indonesia Tahun 2010 Nomor 29, Tambahan Lembaran Negara Republik Indonesia Nomor 5111) sebagaimana telah diubah beberapa kali terakhir dengan Peraturan Pemerintah Nomor 77 Tahun 2014 tentang Perubahan Ketiga Atas Peraturan Pemerintah Nomor 23 Tahun 2010 tentang Pelaksanaan Kegiatan Usaha Pertambangan Mineral dan Batubara (Lembaran Negara Republik Indonesia Tahun 2014 Nomor 263, Tambahan Lembaran Negara Republik Indonesia Nomor 5597);

- Memperhatikan** :
1. Surat Edaran Menteri Dalam Negeri Republik Indonesia Nomor : 120/253/sj tanggal 16 Januari 2015 tentang Penyelenggaraan Urusan Pemerintahan Setelah Ditetapkan Undang-Undang Nomor 23 Tahun 2014 tentang Pemerintahan Daerah;
 2. Surat Edaran Menteri Energi dan Sumber Daya Mineral Republik Indonesia Nomor : 04.E/30/DJB/2015 tanggal 30 April 2015 tentang Penyelenggaraan Urusan Pemerintahan di Bidang Pertambangan Mineral dan Batubara Setelah Berlakunya Undang-Undang Nomor 23 Tahun 2014 tentang Pemerintahan Daerah;

MEMUTUSKAN :

Menetapkan

KESATU : Persetujuan Wilayah Izin Usaha Pertambangan Batuan kepada PT. Naviri Multi Konstruksi.

KEDUA : Persetujuan Wilayah Izin Usaha Pertambangan sebagaimana dimaksud dalam Diktum KESATU diberikan kepada :

Nama Perusahaan	: PT. Naviri Multi Konstruksi
Alamat	: Motamasin, RT/RW 016/006 Desa Alas Selatan Kec. Kobalima Timur
NPWP	: 03.227.515.8-043.000
Komoditas Tambang	: Batuan
Jenis Batuan	: Pasir dan Batu
Luas	: 57,16 (Lima Puluh Tujuh Koma Enam Belas) Hektar
Lokasi Penambangan	
Desa	: Alas Selatan
Kecamatan	: Kabalima Timur
Kabupaten	: Malaka
Provinsi	: Nusa Tenggara Timur
Kode Wilayah	: 2406

Dengan Daftar Koordinat WIUP dan Peta sebagaimana tercantum dalam Lampiran I dan Lampiran II Keputusan ini.

- KETIGA** : Dengan disetujuinya Wilayah Izin Usaha Pertambangan ini maka :
- a. pemohon segera melakukan pembayaran untuk Jenis Penerimaan Negara Bukan Pajak yaitu Pencadangan Wilayah dan Pencetakan Peta sebesar Rp. 5.000.000,- (Lima Juta Rupiah) pada Kementerian Energi dan Sumber Daya Mineral pada Bank Indonesia dengan nomor akun 423116;
 - b. apabila Wilayah Izin Usaha Pertambangan masuk dalam Kawasan Budidaya Kehutanan (KBK) dan/atau Hutan Produksi (HP), maka pemohon dilarang melakukan kegiatan sebelum memiliki Izin Pinjam Pakai Kawasan dari Menteri Kehutanan Republik Indonesia;
 - c. apabila terdapat tumpang tindih antara Wilayah Izin Usaha Pertambangan dengan komoditas tambang tidak sejenis atau perkebunan, maka pemohon diharuskan untuk melakukan perjanjian penggunaan lahan dimaksud secara bersama; dan
 - d. selambat-lambatnya 5 (lima) hari kerja setelah diterbitkannya Peta Wilayah Izin Usaha Pertambangan sebagaimana tercantum dalam Lampiran II keputusan Gubernur ini Pemohon harus menyampaikan Permohonan Izin Usaha Pertambangan (IUP) Eksplorasi.

KEEMPAT : Wilayah Izin Usaha Pertambangan dinyatakan batal, apabila perusahaan tidak memenuhi persyaratan dan kewajiban sebagaimana dimaksud dalam Diktum KETIGA Keputusan ini.

KELIMA : Keputusan ini mulai berlaku pada tanggal ditetapkan dengan ketentuan akan ditinjau kembali apabila di kemudian hari ternyata terdapat kekeliruan dalam penetapannya.

Ditetapkan di Kupang
pada tanggal 31 Mei 2018

AGUBERNUR NUSA TENGGARA TIMUR,

FRANS LEBU RAYA

Tembusan :

1. Menteri Energi dan Sumber Daya Mineral Republik Indonesia di Jakarta;
2. Menteri Keuangan Republik Indonesia di Jakarta;
3. Sekretaris Jenderal Kementerian Energi dan Sumber Daya Mineral RI di Jakarta;
4. Inspektur Jenderal Kementerian Energi dan Sumber Daya Mineral RI di Jakarta;
5. Direktur Jenderal Pemerintahan Umum, Kementerian Dalam Negeri RI di Jakarta;
6. Direktur Jenderal Pajak Kementerian Keuangan RI di Jakarta;
7. Direktur Jenderal Perbendaharaan, Kementerian Keuangan RI di Jakarta;
8. Wakil Gubernur Nusa Tenggara Timur di Kupang;
9. Bupati Malaka di Betun;
10. Direktur Pendapatan Daerah, Ditjen Bina Keuangan Daerah Kementerian Dalam Negeri RI di Jakarta;
11. Kepala Biro Hukum dan Humas/Kepala Biro Keuangan/Kepala Biro Perencanaan dan Kerjasama Luar Negeri, Setjen Kementerian Energi dan Sumber Daya Mineral RI di Jakarta;
12. Sekretaris Direktorat Jenderal Mineral dan Batubara Kementerian ESDM RI di Jakarta;
13. Direktur Teknik dan Lingkungan Mineral dan Batubara, Ditjen Mineral dan Batubara Kementerian ESDM RI di Jakarta;
14. Ditektur Pembinaan Program Mineral dan Batubara, Ditjen Mineral dan Batubara Kementerian ESDM RI di Jakarta
15. Direktur Pembinaan Pengusahaan Mineral, Ditjen Mineral dan Batubara Kementerian ESDM RI di Jakarta;
16. Direktur Pajak Bumi dan Bangunan, Kementerian Keuangan RI di Jakarta.

LAMPIRAN I : KEPUTUSAN GUBERNUR NUSA TENGGARA TIMUR**NOMOR** : 196 /KEP/HK/2018**TANGGAL** : 31 Mei 2018**DAFTAR KOORDINAT WIUP**

PERUSAHAAN : PT. NAVIRI MULTI KONSTRUKSI
PROVINSI : NUSA TENGGARA TIMUR
KABUPATEN : MALAKA
KECAMATAN : KOBALIMA TIMUR
DESA : ALAS SELATAN
KOMODITAS : BATUAN
BAHAN GALIAN : PASIR DAN BATU
LUAS WILAYAH : 57,16 HEKTAR
KODE WILAYAH : 2406

No. Titik	Garis Bujur Timur (BT)				Garis Lintang Selatan (LS)			
	(°)	(')	(")	DESIMAL	(°)	(')	(")	DESIMAL
1	125	2	16.88	125.038022	9	26	38.99	-9.444163
2	125	2	16.88	125.038022	9	26	40.39	-9.444554
3	125	2	18.34	125.038427	9	26	40.39	-9.444554
4	125	2	18.34	125.038427	9	26	41.80	-9.444945
5	125	2	21.25	125.039237	9	26	41.80	-9.444945
6	125	2	21.25	125.039237	9	26	43.21	-9.445336
7	125	2	22.71	125.039642	9	26	43.21	-9.445336
8	125	2	22.71	125.039642	9	26	44.62	-9.445727
9	125	2	24.17	125.040047	9	26	44.62	-9.445727
10	125	2	24.17	125.040047	9	26	46.03	-9.446119
11	125	2	25.63	125.040452	9	26	46.03	-9.446119
12	125	2	25.63	125.040452	9	26	47.44	-9.44651
13	125	2	28.54	125.041262	9	26	47.44	-9.44651
14	125	2	28.54	125.041262	9	26	48.84	-9.446901
15	125	2	30.00	125.041667	9	26	48.84	-9.446901
16	125	2	30.00	125.041667	9	26	50.25	-9.447292
17	125	2	31.46	125.042072	9	26	50.25	-9.447292
18	125	2	31.46	125.042072	9	26	51.66	-9.447683
19	125	2	34.38	125.042882	9	26	51.66	-9.447683
20	125	2	34.38	125.042882	9	26	53.07	-9.448074
21	125	2	37.29	125.043692	9	26	53.07	-9.448074
22	125	2	37.29	125.043692	9	26	54.47	-9.448465
23	125	2	38.75	125.044097	9	26	54.47	-9.448465
24	125	2	38.75	125.044097	9	26	55.88	-9.448856
25	125	2	41.67	125.044907	9	26	55.88	-9.448856
26	125	2	41.67	125.044907	9	26	57.29	-9.449247
27	125	2	44.58	125.045717	9	26	57.29	-9.449247
28	125	2	44.58	125.045717	9	26	58.70	-9.449638
29	125	2	47.50	125.046527	9	26	58.70	-9.449638
30	125	2	47.50	125.046527	9	27	0.10	-9.450029

31	125	2	48.96	125.046932	9	27	0.10	-9.450029
32	125	2	48.96	125.046932	9	27	1.51	-9.45042
33	125	2	51.87	125.047742	9	27	1.51	-9.45042
34	125	2	51.87	125.047742	9	27	2.92	-9.450811
35	125	2	53.33	125.048147	9	27	2.92	-9.450811
36	125	2	53.33	125.048147	9	27	4.33	-9.451202
37	125	2	54.79	125.048552	9	27	4.33	-9.451202
38	125	2	54.79	125.048552	9	27	5.73	-9.451593
39	125	2	56.25	125.048957	9	27	5.73	-9.451593
40	125	2	56.25	125.048957	9	27	7.14	-9.451984
41	125	2	59.16	125.049767	9	27	7.14	-9.451984
42	125	2	59.16	125.049767	9	27	8.55	-9.452375
43	125	3	0.62	125.050172	9	27	8.55	-9.452375
44	125	3	0.62	125.050172	9	27	9.96	-9.452766
45	125	3	2.08	125.050577	9	27	9.96	-9.452766
46	125	3	2.08	125.050577	9	27	11.37	-9.453158
47	125	3	3.54	125.050982	9	27	11.37	-9.453158
48	125	3	3.54	125.050982	9	27	12.78	-9.453549
49	125	3	4.99	125.051387	9	27	12.78	-9.453549
50	125	3	4.99	125.051387	9	27	14.18	-9.45394
51	125	3	6.45	125.051792	9	27	14.18	-9.45394
52	125	3	6.45	125.051792	9	27	15.59	-9.454331
53	125	3	7.91	125.052197	9	27	15.59	-9.454331
54	125	3	7.91	125.052197	9	27	18.41	-9.455113
55	125	3	9.36	125.052601	9	27	18.41	-9.455113
56	125	3	9.36	125.052601	9	27	19.81	-9.455504
57	125	3	10.82	125.053006	9	27	19.81	-9.455504
58	125	3	10.82	125.053006	9	27	21.22	-9.455895
59	125	3	12.28	125.053411	9	27	21.22	-9.455895
60	125	3	12.28	125.053411	9	27	24.04	-9.456677
61	125	3	13.74	125.053816	9	27	24.04	-9.456677
62	125	3	13.74	125.053816	9	27	26.85	-9.457459
63	125	3	15.20	125.054221	9	27	26.85	-9.457459
64	125	3	15.20	125.054221	9	27	29.67	-9.458241
65	125	3	16.65	125.054626	9	27	29.67	-9.458241
66	125	3	16.65	125.054626	9	27	33.89	-9.459414
67	125	3	18.11	125.055031	9	27	33.89	-9.459414
68	125	3	18.11	125.055031	9	27	36.71	-9.460196
69	125	3	19.57	125.055436	9	27	36.71	-9.460196
70	125	3	19.57	125.055436	9	27	39.52	-9.460979
71	125	3	21.03	125.055841	9	27	39.52	-9.460979
72	125	3	21.03	125.055841	9	27	40.93	-9.46137
73	125	3	32.69	125.059081	9	27	40.93	-9.46137
74	125	3	32.69	125.059081	9	27	43.75	-9.462152
75	125	3	15.20	125.054221	9	27	43.75	-9.462152
76	125	3	15.20	125.054221	9	27	39.52	-9.460979
77	125	3	13.74	125.053816	9	27	39.52	-9.460979
78	125	3	13.74	125.053816	9	27	35.30	-9.459805

79	125	3	12.28	125.053411	9	27	35.30	-9.459805
80	125	3	12.28	125.053411	9	27	31.08	-9.458632
81	125	3	10.82	125.053006	9	27	31.08	-9.458632
82	125	3	10.82	125.053006	9	27	26.85	-9.457459
83	125	3	9.36	125.052601	9	27	26.85	-9.457459
84	125	3	9.36	125.052601	9	27	25.44	-9.457068
85	125	3	7.91	125.052197	9	27	25.44	-9.457068
86	125	3	7.91	125.052197	9	27	22.63	-9.456286
87	125	3	6.45	125.051792	9	27	22.63	-9.456286
88	125	3	6.45	125.051792	9	27	21.22	-9.455895
89	125	3	4.99	125.051387	9	27	21.22	-9.455895
90	125	3	4.99	125.051387	9	27	19.81	-9.455504
91	125	3	3.54	125.050982	9	27	19.81	-9.455504
92	125	3	3.54	125.050982	9	27	18.41	-9.455113
93	125	3	2.08	125.050577	9	27	18.41	-9.455113
94	125	3	2.08	125.050577	9	27	17.00	-9.454722
95	125	2	59.16	125.049767	9	27	17.00	-9.454722
96	125	2	59.16	125.049767	9	27	15.59	-9.454331
97	125	2	57.70	125.049362	9	27	15.59	-9.454331
98	125	2	57.70	125.049362	9	27	14.18	-9.45394
99	125	2	56.25	125.048957	9	27	14.18	-9.45394
100	125	2	56.25	125.048957	9	27	12.78	-9.453549
101	125	2	54.79	125.048552	9	27	12.78	-9.453549
102	125	2	54.79	125.048552	9	27	11.37	-9.453158
103	125	2	53.33	125.048147	9	27	11.37	-9.453158
104	125	2	53.33	125.048147	9	27	9.96	-9.452766
105	125	2	50.41	125.047337	9	27	9.96	-9.452766
106	125	2	50.41	125.047337	9	27	8.55	-9.452375
107	125	2	48.96	125.046932	9	27	8.55	-9.452375
108	125	2	48.96	125.046932	9	27	7.14	-9.451984
109	125	2	47.50	125.046527	9	27	7.14	-9.451984
110	125	2	47.50	125.046527	9	27	5.73	-9.451593
111	125	2	43.12	125.045312	9	27	5.73	-9.451593
112	125	2	43.12	125.045312	9	27	4.33	-9.451202
113	125	2	37.29	125.043692	9	27	4.33	-9.451202
114	125	2	37.29	125.043692	9	27	2.92	-9.450811
115	125	2	34.38	125.042882	9	27	2.92	-9.450811
116	125	2	34.38	125.042882	9	27	1.51	-9.45042
117	125	2	32.92	125.042477	9	27	1.51	-9.45042
118	125	2	32.92	125.042477	9	27	0.10	-9.450029
119	125	2	31.46	125.042072	9	27	0.10	-9.450029
120	125	2	31.46	125.042072	9	26	58.70	-9.449638
121	125	2	30.00	125.041667	9	26	58.70	-9.449638
122	125	2	30.00	125.041667	9	26	57.29	-9.449247
123	125	2	28.54	125.041262	9	26	57.29	-9.449247
124	125	2	28.54	125.041262	9	26	55.88	-9.448856
125	125	2	27.09	125.040857	9	26	55.88	-9.448856
126	125	2	27.09	125.040857	9	26	54.47	-9.448465

127	125	2	24.17	125.040047	9	26	54.47	-9.448465
128	125	2	24.17	125.040047	9	26	53.07	-9.448074
129	125	2	19.80	125.038832	9	26	53.07	-9.448074
130	125	2	19.80	125.038832	9	26	51.66	-9.447683
131	125	2	15.42	125.037617	9	26	51.66	-9.447683
132	125	2	15.42	125.037617	9	26	50.25	-9.447292
133	125	2	13.96	125.037212	9	26	50.25	-9.447292
134	125	2	13.96	125.037212	9	26	38.99	-9.444163

GUBERNUR NUSA TENGGARA TIMUR,



FRANS LEBU RAYA

LAMPIRAN II : KEPUTUSAN GUBERNUR NUSA TENGGARA TIMUR

NOMOR : 196 / KEP / HK / 2018

TANGGAL : 31 Mei 2018

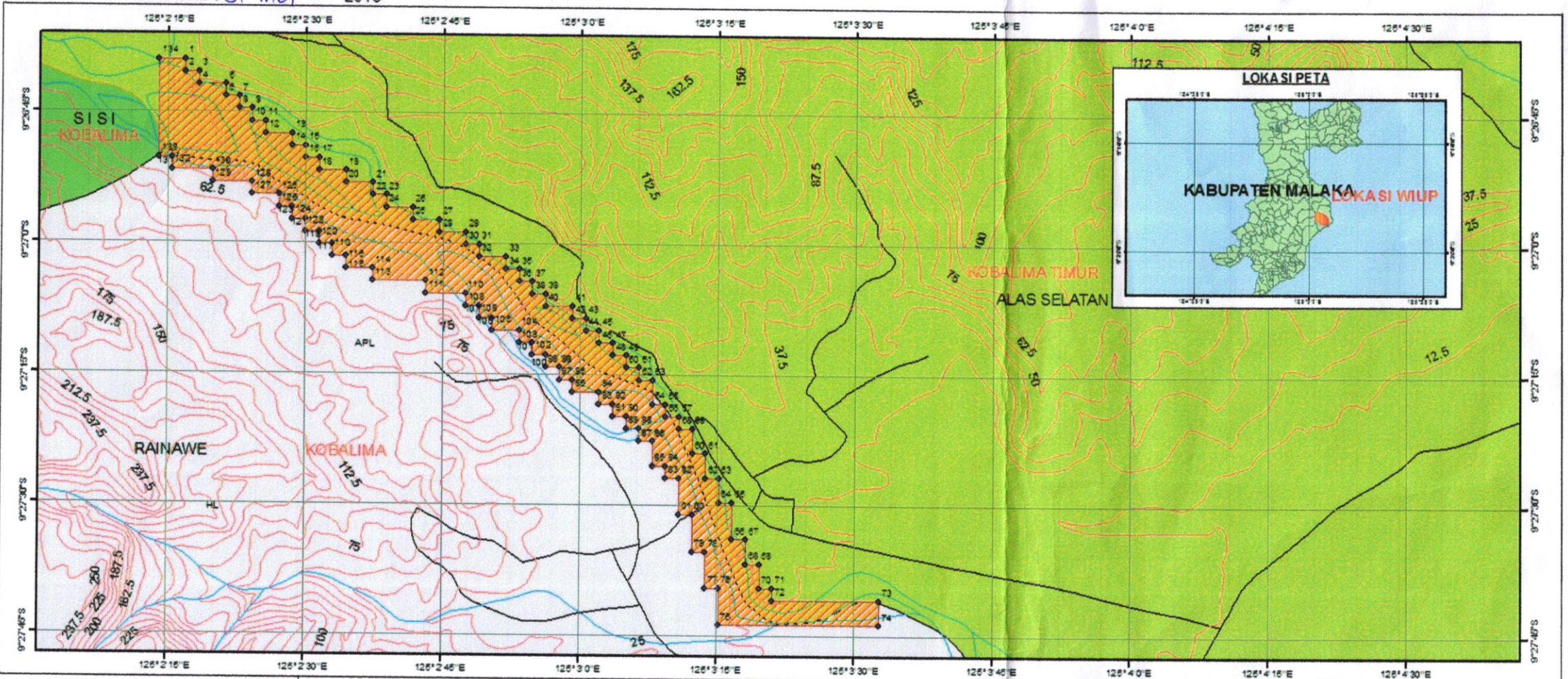

PETA WILAYAH IZIN USAHA PER Tambangan

Provinsi : Nusa Tenggara Timur
Kabupaten : Malaka

Tingkat Penyelidikan Rinci
(Geologi, Geokimia, Geofisika)
Potensi Sumber Daya dan Cadangan

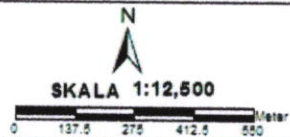

Sumber Peta

1. Peta Administrasi Kab. Malaka, 2017
2. Peta Kawasan Hutan, 2016
3. Peta Lokasi WIUP PT.Naviri Multi Konstruksi

Legenda

- | | |
|-------------------|------------------|
| • Titik Koordinat | ALAS SELATAN |
| — Sungai | RAIN AWE |
| — Garis Kontur | KECAMATAN |
| — Jalan | KO BALIMA TIMUR |
| ▨ Lokasi WIUP | fungsi |
| | APL |

Keterangan:

Nama : PT.Naviri Multi Konstruksi
Luas : 57.16 Ha
Komoditas : Batuan

Digambar oleh : Yakobus Ola Kopon

Pengesahan Peta

Kepala Dinas Energi dan Sumber Daya Mineral
Provinsi Nusa Tenggara Timur,

[Signature]

Ir. BONI, M.Si

Pembina Utama Muda
NIP. 19640221 199303 1 007

GUBERNUR NUSA TENGGARA TIMUR

[Signature]
FRANS LEBU RAYA